DOBRYROLLUP

Systemy wystawiennicze

KATALOG PRODUKTÓW

Roll upy

Proste, stylowe, atrakcyjne – roll upy od lat cieszą się popularnością. Te uniwersalne systemy pomogą wypromować każdą markę.
Znajdujące się w ofercie, roll upy są dostosowane do każdego budżetu i każdej sytuacji. Każdy z systemów może być użyty wielokrotnie! Wystarczy wymienić grafikę na aktualną.
Wszystkie roll upy dostarczane są w torbach transportowych i pakowane są w pojedyncze pudełka.

Roll upy to jedne z najbardziej popularnych rozwiązań na rynku. Są efektywne, wygodne w transporcie i łatwe w montażu.

Niezależnie od tego czy komunikat wizualny ma być zastosowany w punkcie sprzedaży, na stoisku targowym, w biurze czy na ladzie w recepcji, w naszej ofercie na pewno znajdzie się odpowiednie rozwiązanie.
Wybór wielkości zależy od miejsca zastosowania systemu. Nasza gama to systemy od szerokości 230 mm do 2400 mm i, w większości przypadków, o regulowanej wysokości nawet do 3 m! W zależności od potrzeb i budżetu wybierać można spośród roll upów ekonomicznych, standardowych i premium.

Wybierz odpowiedni roll up, kierując się poniższymi kryteriami:

1. Gdzie system będzie używany - w pomieszczeniu czy na zewnątrz?
2. Jak często roll up będzie używany? Okazjonalnie czy regularnie?
3. Jaką przestrzenią dysponujesz?
4. Czy konieczna będzie samodzielna zmiana grafiki?
5. Na jakim materiale chcesz wydrukować grafikę?
6. Jaki budżet możesz przeznaczyć na ten system?

Górne listwy

Listwa zatrzaskowa

Listwa zatrzaskowa ze sliderem

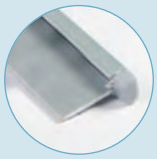
Listwa samoprzylepna

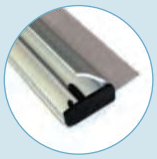
Listwa SmartFix (Zatrzaskowa/ Samoprzylepna)

Do listew samoprzylepnych rekomendujemy użycie grafiki wydrukowanej na banerze.

Montaż grafiki w kasecie

Rzep

Wymienna kaseta

Taśma samoprzylepna

Slider

Wymienna kaseta to najszybsza opcja zmiany grafiki.

Torby transportowe

Nylonowa bez wzmocnień

Nylonowa wzmocniona

Futerał

Nylonowa usztywniana

Nylonowa otwierana po dłuższym boku z wszytą pianką

Revolution

TEX PVC

Wysokiej klasy elegancki roll up z gładką kompozytową kasetą. Całość dopełnia biały maszt i białe zaślepki w górnej listwie.

Materiał:	Kompozyt
Listwa:	Zatrzaskowa z możliwością podklejenia
Maszt:	Teleskopowy
Montaż grafiki w kasecie:	Taśma samoprzylepna
Grafika:	Jednostronna
Nóżki:	Regulowane okrągłe
Torba transportowa:	Futerał

850 mm	UB161-850	1630/2260 (wys.) x 900 (szer.) x 225 (gł.) mm

Biały maszt teleskopowy

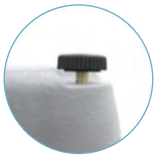

Regulowane nóżki

Ciemne boczki

Zatrzaskowa listwa z możliwością podklejenia

Nowoczesny design

Wytrzymały i wygodny w transporcie futerał

Premium

Merlin

5 TEX PVC

Roll up z wymienną kasetą, dzięki której każdy samodzielnie i bardzo szybko wymieni grafikę.

Materiał:	Aluminium i tworzywo sztuczne
Listwa:	Zatrzaskowa
Maszt:	Teleskopowy
Montaż grafiki w kasecie:	Wymienna kaseta - taśma samoprzylepna
Grafika:	Jednostronna
Nóżki:	Regulowane okrągłe
Torba transportowa:	Nylonowa otwierana po dłuższym boku z wszytą pianką

850 mm	UB160-850-01	1655/2315 (wys.) x 915 (szer.) x 195 (gł.) mm
1000 mm	UB160-1000-01	1655/2315 (wys.) x 1065 (szer.) x 195 (gł.) mm

Akcesoria:

Wymienna kaseta - 850 mm*	UB175-850-01
Wymienna kaseta - 1000 mm*	UB175-1000-01

* Z tworzywa sztucznego.

Original +

TEX PVC

Roll up premium, w którym nie tylko można regulować wysokość grafiki, ale także jej napięcie. Dostępne są także akcesoria m. in. kieszonki na ulotki czy półki.

Materiał:	Aluminium i tworzywo sztuczne
Listwa:	Zatrzaskowa z możliwością podklejenia
Maszt:	Teleskopowy
Montaż grafiki w kasecie:	Taśma samoprzylepna
Grafika:	Jednostronna
Nóżki:	Regulowane okrągłe
Torba transportowa:	Nylonowa otwierana po dłuższym boku z wszytą pianką

600 mm	UB322-600C1	1590/2230 (wys.) x 640 (szer.) x 195 (gł.) mm
800 mm	UB322-800C1	1590/2230 (wys.) x 840 (szer.) x 195 (gł.) mm
1000 mm	UB322-1000C1	1590/2230 (wys.) x 1040 (szer.) x 195 (gł.) mm
1200 mm*	UB322-1200C1	1590/2230 (wys.) x 1240 (szer.) x 195 (gł.) mm
1500 mm*	UB322-1500C1	1590/2230 (wys.) x 1540 (szer.) x 195 (gł.) mm
2000 mm*	UB322-2000C1	1590/2230 (wys.) x 2040 (szer.) x 195 (gł.) mm
2400 mm**	UB322-2400C1	1590/2230 (wys.) x 2440 (szer.) x 195 (gł.) mm

* Roll up posiada 2 maszty. ** Roll up posiada 3 maszty.

Szybka zmiana komunikatu dzięki wymiennej kasecie

Kasetę zmienia się w zaledwie 30 sekund

Prosty i elegancki

Maszt teleskopowy

Dodaj półeczkę, kieszonkę na ulotki lub uchwyt na iPad!

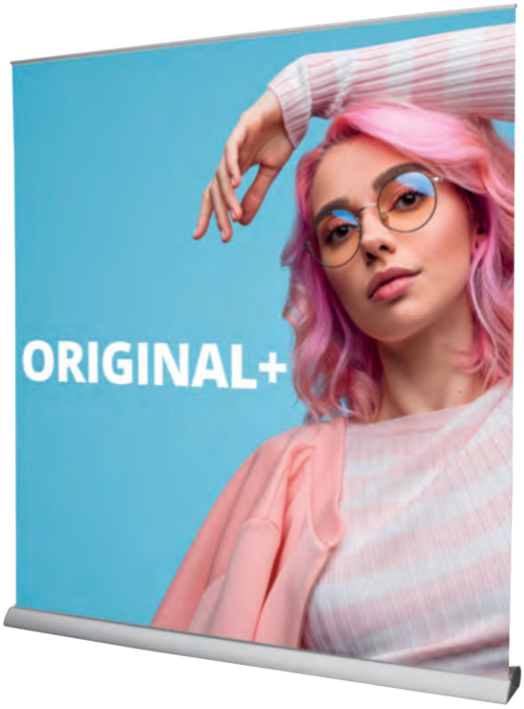

Dodaj akcesoria do roll upa!

Dodatkowe akcesoria na pewno przyciągną zainteresowanych przechodniów.
Akcesoria Linear dodać można do roll upów Original + oraz Excaliber 2.

Rama i słupki do akcesoriów mocowane są bezpośrednio do kasety roll upa

Dzięki dodatkom ten system będzie czymś więcej niż tylko roll upem!

Uchwyt na tablet

Półka

Kieszonki na ulotki dostępne są w kilku rozmiarach

Uchwyt na ulotki ze słupkiem	PBA-01
Srebrna półka ze słupkiem	PBA-02
Rama do LCD szer. 800	PBA-03-800
Rama do LCD szer. 1000	PBA-03-1000
Rama do LCD szer. 1200	PBA-03-1200
Dodatkowy słupek	LNBA-DLP
Uchwyt na ulotki	LN112-C
Półka	LNBA-PT1

* Monitor, telewizor i iPad nie są zawarte w zestawie. Uchwyt na monitor dostępny jest tylko do roll upa Excaliber 2. Maksymalna waga monitora to 5 kg.

Różne rodzaje, wiele możliwości

Aluminiowa kieszonka na ulotki

Akrylowa kieszonka na ulotki

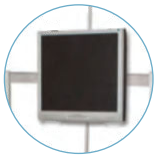

Uchwyt na telewizor lub iPad

Półka

Standard

Orient +

TEX PVC

Grafika w tym roll upie wyciągana jest z przodu kasety, co zwiększa przestrzeń na widoczny komunikat.

Materiał:	Aluminium i tworzywo sztuczne
Listwa:	Zatrzaskowa z możliwością podklejenia
Maszt:	Teleskopowy
Montaż grafiki w kasecie:	Slider lub rzep
Grafika:	Jednostronna
Nóżki:	Regulowane okrągłe
Torba transportowa:	Nylonowa otwierana po dłuższym boku z wszytą pianką

800 mm	WH353-800-003	1595/2220 (wys.) x 840 (szer.) x 185 (gł.) mm
850 mm	WH353-850-003	1595/2220 (wys.) x 890 (szer.) x 185 (gł.) mm
1000 mm	WH353-1000-003	1595/2220 (wys.) x 1040 (szer.) x 185 (gł.) mm
1200 mm*	WH353-1200-003	1595/2220 (wys.) x 1240 (szer.) x 185 (gł.) mm
1500 mm*	WH353-1500-003	1595/2220 (wys.) x 1540 (szer.) x 185 (gł.) mm
2000 mm*	WH353-2000-003	1595/2220 (wys.) x 2040 (szer.) x 185 (gł.) mm

* Roll up posiada 2 maszty.

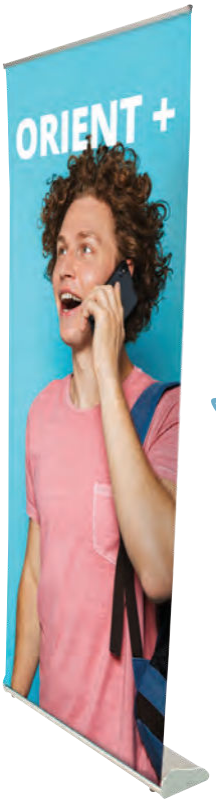

Teleskopowy maszt

Dół grafiki można zamontować na rzep

Listwa zatrzaskowa ze sliderem

Listwa zatrzaskowa

Delta Lite

TEX PVC

Dzięki kształtowi kasety ten roll up jest bardzo stabilny. Chromowane boczki dodają mu elegancji.

Materiał:	Aluminium i tworzywo sztuczne
Listwa:	Zatrzaskowa
Maszt:	Teleskopowy
Montaż grafiki w kasecie:	Taśma samoprzylepna
Grafika:	Jednostronna
Nóżki:	Regulowane okrągłe
Torba transportowa:	Nylonowa wzmocniona

800 mm	UB205-800-004	1625/2224 (wys.) x 853 (szer.) x 203 (gł.) mm
850 mm	UB205-850-004	1625/2224 (wys.) x 903 (szer.) x 203 (gł.) mm
1000 mm	UB205-1000-004	1625/2224 (wys.) x 1053 (szer.) x 203 (gł.) mm
1200 mm	UB205-1200-004	1625/2224 (wys.) x 1253 (szer.) x 203 (gł.) mm

Wykonany z kompozytu

Pioneer

TEX PVC

Roll up wykonany z wytrzymałego kompozytu. Biała stabilna kaseta przyciąga uwagę.

Materiał:	Kompozyt, aluminium
Listwa:	Zatrzaskowa z możliwością podklejenia
Maszt:	Maszt typu bungee
Montaż grafiki w kasecie:	Taśma samoprzylepna
Grafika:	Jednostronna
Nóżki:	Regulowane okrągłe
Torba transportowa:	Nylonowa wzmocniona

800 mm	UB147-800	2095 (wys.) x 845 (szer.) x 225 (gł.) mm
850 mm	UB147-850	2095 (wys.) x 895 (szer.) x 225 (gł.) mm
1000 mm	UB147-1000	2095 (wys.) x 1045 (szer.) x 225 (gł.) mm

Mosquito

Dzięki temu, że dostępny jest w wielu szerokościach roll up Mosquito podbija rynek. Ten ekonomiczny system posiada wytrzymałą kasetę i wzmocnioną torbę transportową.

Mosquito

TEX PVC

Ten bestseller od lat podbija rynek. Łączy w sobie prostotę ekonomicznego roll upa z cechami systemów z wyższej półki.

Materiał:	Aluminium i tworzywo sztuczne
Listwa:	Zatrzaskowa
Maszt:	Maszt typu bungee
Montaż grafiki w kasecie:	Taśma samoprzylepna
Grafika:	Jednostronna
Nóżki:	Dwie obrotowe z plastikowymi wykończeniami
Torba transportowa:	Nylonowa usztywniana

800 mm	UB197	2105 (wys.) x 860 (szer.) x 285 (gł.) mm
850 mm	UB196	2105 (wys.) x 910 (szer.) x 285 (gł.) mm
1000 mm	UB197-1000	2105 (wys.) x 1060 (szer.) x 285 (gł.) mm
1200 mm*	UB197-1200	2105 (wys.) x 1260 (szer.) x 285 (gł.) mm
1500 mm*	UB197-1500	2105 (wys.) x 1560 (szer.) x 285 (gł.) mm
2000 mm*	UB197-2000	2105 (wys.) x 2060 (szer.) x 285 (gł.) mm

* Roll up posiada 2 maszty.

Dodaj oświetlenie

Dostępny w kolorze czarnym

Elastyczny maszt

Dostępny w 6 szerokościach!

Giant Mosquito

TEX PVC

Ten roll up posiada wszystkie cechy klasycznego Mosquito, ale może mieć aż 3 m wysokości!

Materiał:	Aluminium i tworzywo sztuczne
Listwa:	Zatrzaskowa
Maszt:	Teleskopowy
Montaż grafiki w kasecie:	Taśma samoprzylepna
Grafika:	Jednostronna
Nóżki:	Dwie obrotowe z plastikowymi wykończeniami
Torba transportowa:	Nylonowa usztywniana

850 mm	UB300-850	1705/3100 (wys.) x 869 (szer.) x 400 (gł.) mm
1000 mm	UB300-1000	1705/3100 (wys.) x 1019 (szer.) x 400 (gł.) mm
1200 mm	UB300-1200	1705/3100 (wys.) x 1219 (szer.) x 400 (gł.) mm
1500 mm*	UB300-1500	1705/3100 (wys.) x 1519 (szer.) x 400 (gł.) mm
2000 mm*	UB300-2000	1705/3100 (wys.) x 2019 (szer.) x 400 (gł.) mm

* Roll up posiada 2 maszty.

Aż do 3m wysokości!

Maszt teleskopowy

Stabilizator masztu

Ekonomiczne

Liberty

TEX PVC

Ekonomiczny roll up z owalną kasetą. Grafikę wyjmuje się od frontu kasety, co zwiększa powierzchnię widocznej grafiki.

Materiał:	Aluminium, tworzywo sztuczne
Listwa:	Zatrzaskowa
Maszt:	Maszt typu bungee
Montaż grafiki w kasecie:	Taśma samoprzylepna
Grafika:	Jednostronna
Nóżki:	Dwie obrotowe z plastikowymi wykończeniami
Torba transportowa:	Nylonowa wzmocniona

800 mm	UB122-800-01	2080 (wys.) x 830 (szer.) x 350 (gł.) mm
850 mm	UB122-850-01	2080 (wys.) x 880 (szer.) x 350 (gł.) mm
1000 mm	UB122-1000-01	2080 (wys.) x 1030 (szer.) x 350 (gł.) mm

Oryginalny kształt

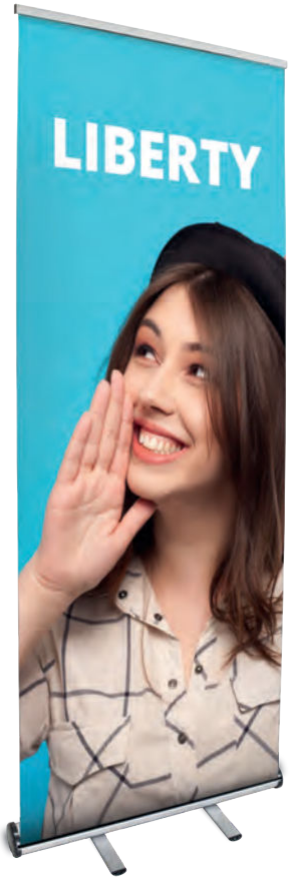

Grafika wyciągana z przodu kasety

Mantis

TEX PVC

Aluminiowa kaseta z plastikowymi boczkami posiada dodatkowe obciążenie, aby była stabilna.

Materiał:	Aluminium i tworzywo sztuczne
Listwa:	Listwa zatrzaskowa
Maszt:	Maszt typu bungee
Montaż grafiki w kasecie:	Taśma samoprzylepna
Grafika:	Jednostronna
Nóżki:	Dwie obrotowe z plastikowymi wykończeniami
Torba transportowa:	Nylonowa wzmocniona, otwierana po dłuższym boku

600 mm*	UB216-600	1685/2085 (wys.) x 620 (szer.) x 280 (gł.) mm
800 mm	UB216-800	2085 (wys.) x 820 (szer.) x 280 (gł.) mm
850 mm	UB216-850	2085 (wys.) x 870 (szer.) x 280 (gł.) mm
1000 mm	UB216-1000	2085 (wys.) x 1020 (szer.) x 280 (gł.) mm
1200 mm	UB122-1200-01	2080 (wys.) x 1230 (szer.) x 350 (gł.) mm

* Model 600 mm dostarczany jest z trzyczęściowym masztem o wysokości 1600 mm oraz dodatkową przedłużką, która wydłuża całość do 2000 mm.

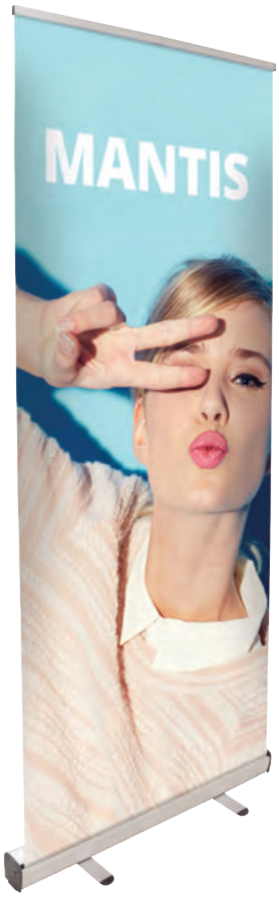

Mocowanie masztu

Stabilizator masztu

Maszt i przedłużka

Wasp

TEX PVC

Idealnie sprawdzi się na jednorazowych wydarzeniach lub krótkich wystąpieniach. Aluminiowa kaseta może zostać poddana recyklingowi.

Materiał:	Aluminium i tworzywo sztuczne
Listwa:	Zatrzaskowa
Maszt:	Maszt typu bungee
Montaż grafiki w kasecie:	Taśma samoprzylepna
Grafika:	Jednostronna
Nóżki:	Dwie obrotowe z plastikowymi wykończeniami
Torba transportowa:	Nylonowa ze wzmocnieniami po bokach

600 mm	UB204-600-05	1710/2080 (wys.) x 615 (szer.) x 320 (gł.) mm
800 mm	UB204-800-03	2080 (wys.) x 815 (szer.) x 320 (gł.) mm
850 mm	UB204-850-03	2080 (wys.) x 865 (szer.) x 320 (gł.) mm
1000 mm	UB204-1000-03	2080 (wys.) x 1015 (szer.) x 320 (gł.) mm

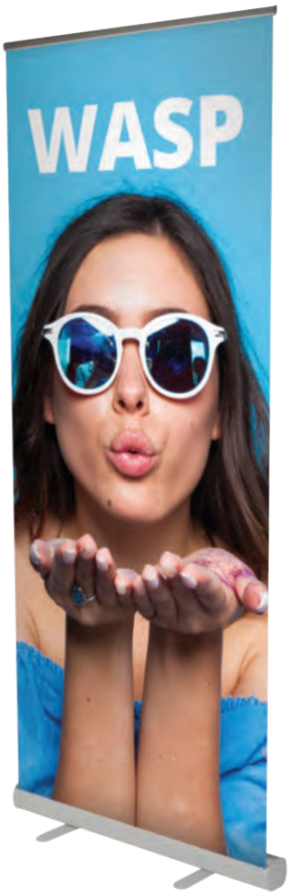

Listwa zatrzaskowa

Torba transportowa

Ekonomiczny wybór

Element

TEX PVC

Ekonomiczny kompozytowy roll up. Biała kaseta świetnie sprawdzi się w witrynie sklepowej.

Materiał:	Kompozyt i aluminium
Listwa:	Zatrzaskowa
Maszt:	Maszt typu bungee
Montaż grafiki w kasecie:	Taśma samoprzylepna
Grafika:	Jednostronna
Nóżki:	Dwie obrotowe z plastikowymi wykończeniami
Torba transportowa:	Nylonowa bez wzmocnień

800 mm	UB146-800	2090 (wys.) x 830 (szer.) x 85 (gł.) mm
850 mm	UB146-850	2090 (wys.) x 880 (szer.) x 85 (gł.) mm
1000 mm	UB146-1000	2090 (wys.) x 1030 (szer.) x 85 (gł.) mm

Wykonany z kompozytu

Stabilizator masztu

Dwustronne

Dragonfly 2

TEX PVC

Ekonomiczny dwustronny roll up, którego maszty można schować w kasecie na czas transportu.

Materiał:	Aluminium i tworzywo sztuczne
Listwa:	Zatrzaskowa
Maszt:	Maszt typu bungee
Montaż grafiki w kasecie:	Taśma samoprzylepna
Grafika:	Jednostronna lub dwustronna
Nóżki:	Dwie obrotowe z plastikowymi wykończeniami
Torba transportowa:	Nylonowa wzmocniona

850 mm	UB199-850-01	2105 (wys.) x 890 (szer.) x 395 (gł.) mm
1000 mm	UB199-1000-01	2105 (wys.) x 1040 (szer.) x 395 (gł.) mm
1200 mm	UB199-1200-01	2105 (wys.) x 1240 (szer.) x 395 (gł.) mm
1500 mm	UB199-1500-01	2105 (wys.) x 1540 (szer.) x 395 (gł.) mm

Edge 2

TEX PVC

Standardowy dwustronny roll up z chromowanymi boczkami. Dzięki stabilnej kasecie nie potrzebuje dodatkowych nóżek.

Materiał:	Aluminium i tworzywo sztuczne
Listwa:	Zatrzaskowa
Maszt:	Maszt typu bungee
Montaż grafiki w kasecie:	Taśma samoprzylepna
Grafika:	Jednostronna lub dwustronna
Torba transportowa:	Nylonowa wzmocniona

850 mm	UB200-850	2100 (wys.) x 890 (szer.) x 190 (gł.) mm
1000 mm	UB200-1000	2100 (wys.) x 1040 (szer.) x 190 (gł.) mm

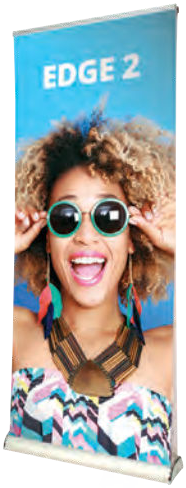

Elegancko wykończony dwustronny roll up

Excaliber 2

TEX PVC

Dwustronny roll up klasy Premium, do którego dołączyć można akcesoria Linear (półki, kieszonki na ulotki, uchwyty na iPady i inne).

Materiał:	Aluminium i tworzywo sztuczne
Listwa:	Zatrzaskowa z możliwością podklejenia
Maszt:	Teleskopowy
Montaż grafiki w kasecie:	Taśma samoprzylepna
Grafika:	Jednostronna lub dwustronna
Nóżki:	Regulowane okrągłe
Torba transportowa:	Nylonowa otwierana po dłuższym boku z wszytą pianką

800 mm	WH311C-800A3	1600/2220 (wys.) x 860 (szer.) x 275 (gł.) mm
1000 mm	WH311C-1000A3	1600/2220 (wys.) x 1060 (szer.) x 275 (gł.) mm
1200 mm*	WH311C-1200A3	1600/2220 (wys.) x 1260 (szer.) x 275 (gł.) mm
1500 mm*	WH311C-1500A3	1600/2220 (wys.) x 1560 (szer.) x 275 (gł.) mm
2000 mm*	WH311C-2000A3	1600/2220 (wys.) x 2060 (szer.) x 275 (gł.) mm
2400 mm**	WH311C-2400A3	1600/2220 (wys.) x 2460 (szer.) x 275 (gł.) mm

* Roll up posiada 2 maszty. ** Roll up posiada 3 maszty.

Dodaj akcesoria (zobacz s. 7)

1600 - 2200 mm

Roll up Premium

Stellar

1 TEX PVC

Kompozytowy roll up biurkowy, z grafiką wyciąganą z dołu kasety, świetnie uzupełni m. in. recepcje.

Materiał:	Kompozyt
Listwa:	Samoprzylepna
Maszt:	Dwuelementowy
Montaż grafiki w kasecie:	Taśma samoprzylepna
Grafika:	Jednostronna
Torba transportowa:	Brak

Stellar A4	UB162-A4	320 (wys.) x 231 (szer.) x 78 (gł.) mm
Stellar A3	UB162-A3	444 (wys.) x 312 (szer.) x 78 (gł.) mm

Liberty Mini

1 TEX PVC

Odpowiednik roll upa Liberty, z którego grafikę wyciąga się z przodu kasety. Dzięki dodatkowej przedłużce roll up może mieć wysokość od 1200 do 1600 mm.

Materiał:	Aluminium i tworzywo sztuczne
Listwa:	Samoprzylepna
Maszt:	Dwuelementowy, przedłużka
Montaż grafiki w kasecie:	Taśma samoprzylepna
Grafika:	Jednostronna
Torba transportowa:	Nylonowa wzmocniona

Liberty Mini A4	UB122-400	450/850 (wys.) x 430 (szer.) x 125 (gł.) mm
Przedłużka	EP-MINI	400-800 (wys.) mm

Breeze

1 PVC

Najpopularniejszy mini roll up. Elegancka kaseta wykonana z anodowanego aluminium świetnie sprawdzi się w każdym miejscu.

Materiał:	Aluminium i tworzywo sztuczne
Listwa:	Samoprzylepna
Maszt:	Dwuelementowy
Montaż grafiki w kasecie:	Taśma samoprzylepna
Grafika:	Jednostronna
Torba transportowa:	Brak

Breeze A4	WH360	335 (wys.) x 238 (szer.) x 80 (gł.) mm
Breeze A3	WH361	440 (wys.) x 332 (szer.) x 82 (gł.) mm

Dwuelementowy maszt

Modułowe

Aero

5 TEX PVC

Modułowy system, który może mieć różne wysokości i szerokości. Elementy można łączyć ze sobą pod różnymi kątami, tworząc ściankę.

Materiał:	Aluminium i tworzywo sztuczne
Listwa:	Zatrzaskowa
Maszt:	Regulowany (dostępne 3 wysokości 1010/1510/2110 mm)
Montaż grafiki w kasecie:	Taśma samoprzylepna
Grafika:	Jednostronna
Podstawa:	Składana
Torba transportowa:	Nylonowa wzmocniona

Kaseta 1000 mm	UB213-1000	1040 (szer.) mm 60 (Ø)
Kaseta 1500 mm	UB213-1500	1240 (szer.) mm 60 (Ø)
Kaseta 2000 mm	UB213-2000	2040 (szer.) mm 60 (Ø)
Maszt	UB211A	1010 / 1510 / 2010 (wys.) mm
Podstawa metalowa	UB211B	405 (Ø)

Dostępne jest dodatkowe oświetlenie (zobacz s.104)

Moduły można dołączać pod różnym kątem

Grafiki mogą mieć różne wysokości

Standy

Najbardziej wszechstronne nośniki w naszej ofercie. Zaprojektowane tak, by pasowały do każdego miejsca. Zapewnią doskonałą ekspozycję bądź tło, obok którego nikt nie przejdzie obojętnie. Część z nich można połączyć modułowo, nadając im niestandardową wielkość i kształt. Dostępne w wielu wymiarach i wariantach.

Łatwa i przemyślana konstrukcja pozwala na szybką wymianę grafiki, gdy zajdzie taka potrzeba.

Standy doskonale sprawdzą się przy punkcie handlowym, ułatwiając informowanie o promocji oraz jej aktualizację. Posiadają doskonały stosunek ceny do jakości, a wiele modeli ma w zestawie wytrzymałe torby transportowe. Mnogość wymiarów to mnogość zastosowań. Wybierz spośród standardowych (wysokości (od 1600 do 2900 mm) i szerokości (od 1000 do 1600 mm) bądź połącz systemy i niemal dowolnie zaaranżuj dostępną powierzchnię.

Jak wybrać odpowiedni stand:

1. Czy będzie często pakowany i transportowany?
2. Jak często zajdzie potrzeba zmiany grafiki?
3. Jaka powierzchnia jest do dyspozycji?
4. Czy stanie w miejscu o dużym ruchu? Należy dobrać odpowiednią podstawę.
5. Jak wysoki jest budżet?

Montaż grafiki

Listwa zatrzaskowa

Grafika tekstylna wykończona zamkiem błyskawicznym

Panel PCV wsuwany w podstawę

Grafika tekstylna z silikonowym obszyciem

System oczkowy

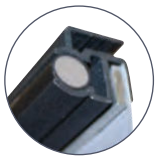
Listwa samoprzylepna

Stwórz animowany komunikat z u.motion™

Połączyliśmy dynamikę digital signage z istniejącym w naszej ofercie rozwiązaniem - ramą wykonaną z profilu Vector 75 mm, do której grafikę montuje się za pomocą silikonowego obszycia. To rozwiązanie jest efektowne i niezwykle proste w montażu oraz obsłudze - w tym w zmianie komunikatu.

Animację zapisuje się na nośniku USB, który wpina się do systemu. Zaprogramowana animacja podkreśli logo, produkt czy komunikat i przyciągnie uwagę każdego przechodnia.

Vector Media

Dostępny jesienią 2020

NEW

Wolnostojąca rama wykonana z aluminiowych profili o szerokości 35 mm jest świetną alternatywą dla standów czy roll upów. Grafikę można wydrukować na PCV lub na materiale tekstylnym.

Materiał:	Aluminium
Szerokość profilu:	35 mm
Montaż:	Zamki na wcisk dokręcane kluczem imbusowym
Montaż grafiki:	Silikonowe obszycie 3 mm
Grafika:	Jednostronna lub dwustronna
Przeznaczenie:	Rama wolnostojąca z płaskimti stopami stabilizującymi (w zestawie)

Vector Media	VF-MEDIA-16X06	1600 (wys.) x 600 (szer.) x 35 (gł.) mm

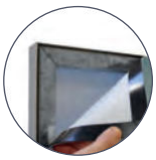

Grafika na PCV montowana za pomocą taśmy magnetycznej

Grafika tekstylna montowana za pomocą silikonowego obszycia

Jedna rama, dwie opcje montażu grafiki

600 x 1600 mm
Idealne dla branży Retail

Stopa stabilizująca

Vector Kit 50 mm

Zestawy można łączyć ze sobą, tworząc większą ściankę

Wytrzymała rama wykonana z aluminiowych profili, którą można rozłożyć i przetransportować w torbie. Ramy wykonywane są na zamówienie, a ich rozmiar może być modyfikowany. Grafika drukowana jest na tkaninie i montowana za pomocą silikonowego obszycia. Profile dostępne są w kolorze srebrnym i czarnym.

Materiał:	Aluminium
Szerokość profilu:	50 mm
Montaż:	Zamki na wcisk dokręcane kluczem imbusowym
Montaż grafiki:	Silikonowe obszycie 3 mm
Grafika:	Jednostronna lub dwustronna
Przeznaczenie:	Rama wolnostojąca z płaskimti stopami stabilizującymi (w zestawie)

2x1Kit	VKF-2x1	2005 (wys.) x 1000 (szer.) x 350 (gł.) mm
2x2 Kit	VKF-2x2	2005 (wys.) x 2000 (szer.) x 350 (gł.) mm
2x3 Kit	VKF-2x3	2005 (wys.) x 3000 (szer.) x 350 (gł.) mm
Na miarę	EX612	Na miarę

VKF-2x2

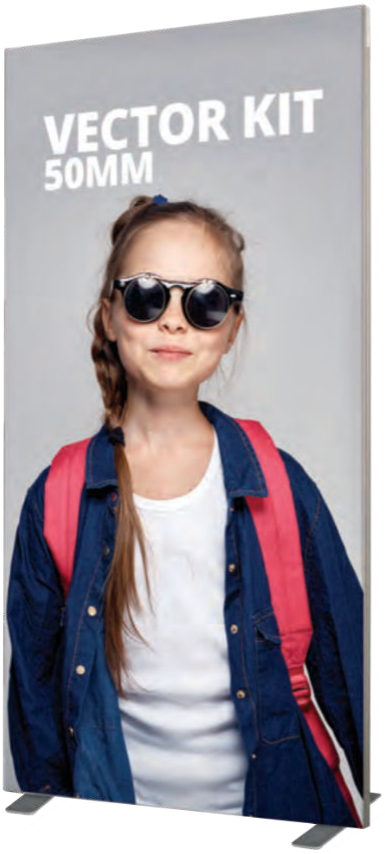

VKF-2x1

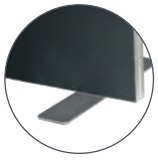

Płaska stopa w standardowych zestawach

Grafika tekstylna z silikonowym obszyciem

Ramy łączone ze sobą za pomocą śrub

Zamki na wcisk dokręcane kluczem imbusowym

Kit Vector LED 75 mm u.motion™

Połączenie dynamiki digital signage z ramą z grafiką tekstylną. Kurtynę LED montuje się w niezwykle łatwy sposób. Animację podłącza się do systemu za pomocą USB.

Materiał:	Aluminium
Szerokość profilu:	75 mm
Montaż:	Zamki na wcisk dokręcane kluczem imbusowym
Montaż grafiki:	Silikonowe obszycie 3 mm
Grafika:	Jednostronna lub dwustronna
Przeznaczenie:	Każda kurtyna LED pakowana jest w tubę

Kit u.motion™ 2x1	VLB75-UMOT-F-20X10	2000 (wys.) x 1000 (szer.) x 550 (gł.) mm
Kit u.motion™ 2x2	VLB75-UMOT-F-20X20	2000 (wys.) x 2000 (szer.) x 550 (gł.) mm
Kit u.motion™ 2x3	VLB75-UMOT-F-20X30	2000 (wys.) x 3000 (szer.) x 550 (gł.) mm
Kit u.motion™ 2500 x 950	VLB75-UMOT-F-25X09	2500 (wys.) x 950 (szer.) x 550 (gł.) mm
Kit u.motion™ 2500 x 1900	VLB75-UMOT-F-25X19	2500 (wys.) x 1900 (szer.) x 550 (gł.) mm
Kit u.motion™ 2500 x 2850	VLB75-UMOT-F-25X28	2500 (wys.) x 2850 (szer.) x 550 (gł.) mm

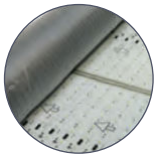
Kurtyna LED

Zasilacz

USB

Tuba transportowa

Skrzynia transportowa

Podświetl te elementy, które chcesz wyeksponować

Vector LED 125 mm

1 EU TEX

Podświetl swój komunikat! Ta ledowa dwustronna rama świetnie sprawdzi się w miejscach, gdzie komunikat musi być często zmieniany. Profile dostępne są w kolorze srebrnym, białym i czarnym.

Materiał:	Aluminium
Szerokość profilu:	125 mm
Montaż:	Zamki dokręcane kluczem imbusowym
Montaż grafiki:	Silikonowe obszycie 3 mm
Grafika:	Jednostronna (jedna strona z grafiką, druga strona z materiałem blockout) lub dwustronna (obie strony z grafiką)
Przeznaczenie:	Rama wolnostojąca z płaskimi stopami stabilizującymi (w zestawie)

2x1 LED Kit	VLB125-2x1	2005 (wys.) x 1000 (szer.) x 550 (gł.) mm
2x2 LED Kit	VLB125-2x2	2005 (wys.) x 2000 (szer.) x 550 (gł.) mm
2x3 LED Kit	VLB125-2x3	2005 (wys.) x 3000 (szer.) x 550 (gł.) mm
Na miarę	EX631	Na miarę

VLB125-2x

Polecany do witryn sklepowych

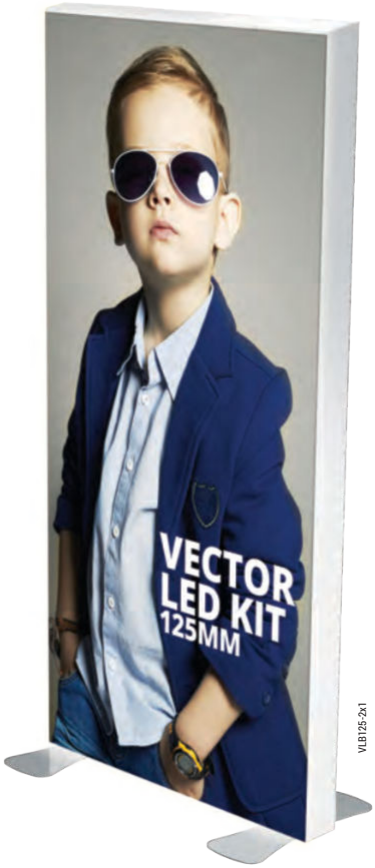

VLB125-2x1

Wąski zasilacz umieszczony w ramie

Odkryta żarówka LED

Zabezpieczone wejście na kabel

Illumigo™

NEW 1 TEX

Ekonomiczny kaseton LED, który dzięki rozwiązaniu Plug&Play łatwo zmontować w każdym miejscu bez użycia narzędzi.

Materiał:	Aluminium w kolorze białym
Szerokość profilu:	100 mm
Montaż:	Na wcisk - bez użycia narzędzi
Montaż grafiki:	Silikonowe obszycie 3 mm
Grafika:	Jednostronna lub dwustronna
Przeznaczenie:	Rama wolnostojąca - Stopy obrotowe przymocowane są do systemu
Transport:	Torba z piankowymi przegrodami

Illumigo™	ILLGO-2X1-01	2000 (wys.) x 1000 (szer.) x 400 (gł.) mm

Dyskretne okablowanie

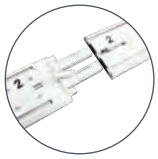

Montaż bez użycia narzędzi

NEW

ILLUMIGO™
ILLUMINATE TO COMMUNICATE

Oświetlenie wmontowane w profil

Ekonomiczny wybór!

Stopy obrotowe

Połączenie dobrego wyglądu i stabilności

Vector Retail Kit 125 mm

TEX

Kasetony LED są aktualnie najbardziej popularnymi systemami w branży Retail. Ten kaseton połączony z bardzo stabilną podstawą sprawdzi się w przestrzeni sklepowej. Grafikę zmienia się bardzo szybko, co pozwala na samodzielną aktualizację komunikatu.

Materiał:	Aluminium, kolor czarny
Szerokość profilu:	125 mm
Montaż:	Zamki dokręcane kluczem imbusowym
Montaż grafiki:	Silikonowe obszycie 3 mm
Grafika:	Jednostronna (jedna strona z grafiką, druga strona z materiałem blockout) lub dwustronna (obie strony z grafiką)
Przeznaczenie:	Rama wolnostojąca z podstawą

1000 mm LED Kit	VLB125-20X10-B-01	2082 (wys.) x 1000 (szer.) x 350 (gł.) mm
800 mm LED Kit	VLB125-18X08-B-01	1882 (wys.) x 800 (szer.) x 350 (gł.) mm

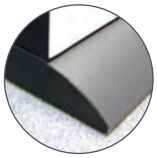
Czarna podstawa

Odkryta żarówka

Regulowane nóżki

Formulate Monolith LED

1 TEX

Podświetlany Formulate, którego wysokość można zmienić dzięki dodatkowej przedłużce. Ciekawy kształt i dopasowana grafika tekstylna sprawiają, że system świetnie zaprezentuje się w każdym otoczeniu.

Materiał:	Aluminium
Średnica rur:	30 mm
Montaż:	Samozatrzaskujące klipsy
Montaż grafiki:	Zakładana na system, napinana za pomocą zamka błyskawicznego
Grafika:	360°
Przeznaczenie:	Wolnostojący
Transport:	Wzmocniona torba transportowa

Monolith LED	FORM-MON-LED-1100	2000/2380 (wys.) x 1100 (dł.) x 350 (gł.) mm

Rury połączone elastycznym sznurkiem

Grafika tekstylna z zamkiem błyskawicznym

Odkryta żarówka LED

Formulate Wave

5 TEX

Dzięki eleganckim stalowym stopom, ten wysoki na 2,38 m stand jest bardzo stabilny. Rurowa konstrukcja jest dobrą alternatywą dla tradycyjnych roll upów.

Materiał:	Aluminium, metalowe stopy
Średnica rur:	30 mm
Montaż:	Samozatrzaskujące klipsy, klucz imbusowy
Montaż grafiki:	Zakładana na system, napinana za pomocą zamka błyskawicznego
Grafika:	Jednostronna lub dwustronna
Przeznaczenie:	Wolnostojący system ze stopami stabilizującymi (w zestawie)
Transport:	Wzmocniona torba transportowa

Wave	FORM-WAVE	2380 (wys.) x 900 (szer.) x 608 (gł.) mm

Stopy stabilizujące

Na zamówienie produkujemy inne kształty i rozmiary!

Stabilna konstrukcja

Ciekawy kształt - dwustronna grafika

Formulate Snake

5 TEX

Przyciągający uwagę kształtem stand Formulate to rurowa konstrukcja z tekstylną grafiką. System posiada poprzeczki, które zapobiegają ściąganiu konstrukcji przez grafikę oraz dodatkowo dociążony dół.

Materiał:	Aluminium
Średnica rur:	30 mm
Montaż:	Samozatrzaskujące klipsy
Montaż grafiki:	Zakładana na system, napinana za pomocą zamka błyskawicznego
Grafika:	Jednostronna lub dwustronna
Przeznaczenie:	Wolnostojący
Transport:	Wzmocniona torba transportowa

Snake	FORM-SNA	2380 (wys.) x 900 (szer.) x 700 (gł.) mm

Ponumerowane elementy

Dodatkowo dociążony dół dodaje stabilności

Formulate Monolith

5 TEX

Stand z solidną metalową podstawą, która nadaje mu stabilności i składana jest od rozmiaru 900 mm dla wygodnego transportu. Grafika tekstylna zakrywa ramę także na dole.

Materiał:	Aluminium, metalowa podstawa
Średnica rur:	30 mm
Montaż:	Samozatrzaskujące klipsy
Montaż grafiki:	Zakładana na system, napinana za pomocą zamka błyskawicznego
Grafika:	Jednostronna lub dwustronna
Przeznaczenie:	Wolnostojący system z podstawą (w zestawie)
Transport:	Wzmocniona torba transportowa

600 mm	FORM-MON-600	2380 (wys.) x 600 (szer.) x 300 (gł.) mm
800 mm	FORM-MON-800	2380 (wys.) x 800 (szer.) x 300 (gł.) mm
900 mm	FORM-MON-900	2380 (wys.) x 900 (szer.) x 300 (gł.) mm
1000 mm	FORM-MON-1000	2380 (wys.) x 1000 (szer.) x 300 (gł.) mm
1200 mm	FORM-MON-1200	2380 (wys.) x 1200 (szer.) x 300 (gł.) mm
1500 mm	FORM-MON-1500	2380 (wys.) x 1500 (szer.) x 300 (gł.) mm

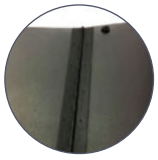

Składana podstawa od rozmiaru 900 mm

Rury połączone elastycznym sznurkiem

Półka dostępna w 4 kolorach (opcja dodatkowa)

Dodaj kieszonkę na ulotki lub uchwyt na tablet (opcja dodatkowa)

(zobacz s.106)

Grafika z zamkiem błyskawicznym

Formulate Monolith Eco

1 TEX

Ekonomiczna alternatywa dla dwustronnych roll upów.

Materiał:	Aluminium, metalowe stopy
Średnica rur:	25 mm
Montaż:	Samozatrzaskujące klipsy, klucz imbusowy
Montaż grafiki:	Zakładana na system, napinana za pomocą zamka błyskawicznego
Grafika:	Jednostronna lub dwustronna
Przeznaczenie:	Wolnostojący system ze stopami stabilizującymi (w zestawie)
Transport:	Torba transportowa

800 mm	FORM-MON-ECO-800	2009 (wys.) x 800 (szer.) x 378 (gł.) mm
1000 mm	FORM-MON-ECO-1000	2009 (wys.) x 1000 (szer.) x 378 (gł.) mm

Ponumerowane elementy ułatwiające montaż

Rury połączone elastycznym sznurkiem

Rury o średnicy 25 mm

Ekonomiczne rozwiązanie

Vortex

TEX PVC

Lekki i stabliny X-baner. Grafika montowana za pomocą systemu oczkowego. Odpowiednie dla materiałów od 225 do 300 mikronów.

Materiał:	Włókno szklane, aluminium
Montaż grafiki:	System oczkowy
Grafika:	Jednostronna
Przeznaczenie:	Wolnostojący
Transport:	Torba z tubą

Vortex	UB722-C	1950 (wys.) x 855 (szer.) x 950 (gł.) mm

Uchwyt na oczko

Blokada

Dodatkowe poprzeczki dla lepszej stabilności

Beijing Lite

TEX PVC

Bardzo lekki, ekonomiczny X-baner. Łatwy montaż.

Materiał:	Włókno szklane
Montaż grafiki:	System oczkowy
Grafika:	Jednostronna
Przeznaczenie:	Wolnostojący
Transport:	Worek ze sznurkiem

600 x 1600 mm	WH358-6X16-01	1600 (wys.) x 600 (szer.) x 500 (gł.) mm
700 x 1800 mm	WH358-7X18-01	1800 (wys.) x 700 (szer.) x 580 (gł.) mm
800 x 1800 mm	WH358-8X18-01	1800 (wys.) x 800 (szer.) x 650 (gł.) mm
800 x 2000 mm	WH358-8X20-01	2000 (wys.) x 800 (szer.) x 720 (gł.) mm

Grafika montowana za pomocą systemu oczkowego

Ekonomiczny X-baner

Uno

TEX PVC

Czarny L-baner z masztem teleskopowym. Banery można ze sobą łączyć, tworząc ścianki.

Materiał:	Aluminiowy maszt i listwa
Montaż grafiki:	Grafika PCV mocowana jest za pomocą taśmy dwustronnej; Grafika tekstylna mocowana jest za pomocą silikonowego obszycia 3 mm
Grafika:	Jednostronna
Przeznaczenie:	Wolnostojący ze stopą (w zestawie)
Transport:	Torba transportowa z tubą

Uno 800 mm	UB101C-800-B	1600/2210 (wys.) x 800 (szer.) x 365 (gł.) mm
Uno 1000 mm	UB101C-1000-B	1600/2210 (wys.) x 1000 (szer.) x 365 (gł.) mm

Akcesoria:

Łączniki	UB106-003	na zapytanie
Przedłużka	UB101C-EP	do 2900 mm
Ścianka Tekstylna 2 m	UB101C-WKIT-2M	1600/2210 (wys.) x 2000 (szer.) x 365 (gł.) mm
Ścianka Tekstylna 3 m	UB101C-WKIT-3M	1600/2210 (wys.) x 3000 (szer.) x 365 (gł.) mm
Ścianka Tekstylna 4 m	UB101C-WKIT-4M	1600/2210 (wys.) x 4000 (szer.) x 365 (gł.) mm
Ścianka Tekstylna 5 m	UB101C-WKIT-5M	1600/2210 (wys.) x 5000 (szer.) x 365 (gł.) mm

Połącz banery!
Z grafiką PCV połączyć można 3 systemy, a z tekstylną aż 5!

1600 - 2210 mm

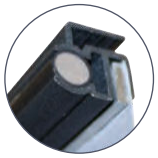

Listwa łącząca

Nowoczesna stopa

Lightning

TEX PVC

Ekonomiczny L-baner, który jest stabilny i łatwo w nim zmienić grafikę dzięki listwom zatrzaskowym.

Materiał:	Aluminium
Montaż grafiki:	Listwy zatrzaskowe
Grafika:	Jednostronna
Przeznaczenie:	Wolnostojący system
Transport:	Torba z tubą

Lightning 800 mm	UB195-C	2070 (wys.) x 805 (szer.) x 510 (gł.) mm
Lightning 1000 mm	UB195-C-1000	2070 (wys.) x 1005 (szer.) x 510 (gł.) mm

Torba transportowa z tubą w zestawie

Ekonomiczny wybór

Trzyczęściowy maszt typu bungee

Umieść jedną grafikę
na dwóch podstawach

Baw się kształtem

Śruby montażowe
nie są widoczne

Wedge

5 PAN

Wytrzymała i stabilna szara podstawa zaprojektowana z myślą o sztywnej grafice o różnej grubości i wielkości. Podstawa przy bezwietrznej pogodzie może być użyta na zewnątrz.

Materiał:	Metal
Montaż grafiki:	Przykręcana do podstawy
Grafika:	Jednostronna lub dwustronna
Rodzaje grafiki:	Sztywny panel 18-40 mm grubości Do 18 mm grubości zaleca się maksymalną wysokość 1500 mm. Powyżej 18 mm grubości zaleca się maksymalną wysokość 1800 mm.
Przeznaczenie:	Wolnostojący

Wedge 300 mm	UB102-300-S	85 (wys.) x 300 (szer.) x 360 (gł.) mm
Wedge 600 mm	UB102-600-S	85 (wys.) x 600 (szer.) x 360 (gł.) mm
Wedge 800 mm	UB102-800-S	85 (wys.) x 800 (szer.) x 360 (gł.) mm
Wedge 1000 mm	UB102-1000-S	85 (wys.) x 1000 (szer.) x 360 (gł.) mm

Flagi

Skupią uwagę zarówno stojąc wewnątrz jak i na zewnątrz budynku. Wskażą odpowiednią drogę, bądź przekażą istotny komunikat. Szeroka oferta pozwoli znaleźć rozwiązanie na każdą okazję.

Nasze flagi dostosowane są do różnych warunków zewnętrznych.

Asfalt, trawa, piasek, śnieg – podłoże nie ma znaczenia. Wystarczy dobrać rozmiar flagi do komunikatu, który ma zostać przekazany oraz odpowiednią podstawę, aby maszt był stabilny.

Standardowe kształty flag

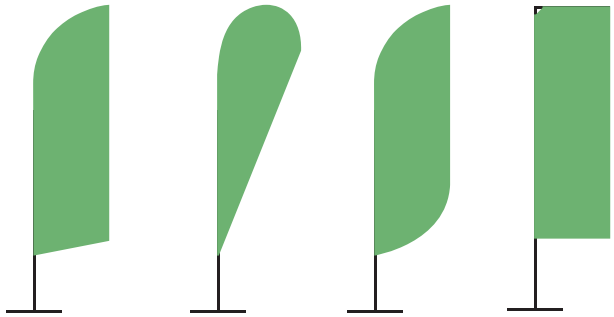

Feather Quill Crest Edge

Flagi na każdą okazję

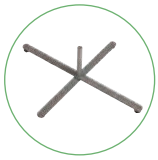

Wolnostojąca

Montowana do słupa

Mobilna

Druk i wykończenie

Wykończenie klasyczne

Druk wykończony elastyczną kieszenią na maszt

Full Graphic

Flaga zadrukowana w całości łącznie z tunelem

Wydruk dwustronny

Na zamówienie drukujemy również flagi niestandardowe.

Dbanie o flagę:

Flagi często są wystawione na działanie czynników zewnętrznych (skrajna temperatura, opady, wiatr). Nawet materiał o najwyższej jakości nie zachowa swoich właściwości bez odpowiedniej konserwacji. Zalecamy zastosowanie się do poniższych rad, aby przedłużyć żywotność flagi:

1. **Umiejscowienie flagi powinno być dobrze przemyślane.**
   Zanieczyszczone powietrze zabrudzi jasne elementy, a zbytnia ekspozycja na promienie słoneczne spowoduje blaknięcie wydruku.
2. **Zużycie flagi jest uzależnione od czasu wystawienia na zewnątrz.**
   Realna żywotność flagi to 6-8 miesięcy. Kiedy nie ma potrzeby ekspozycji, flagę można zdjąć i zakonserwować.
3. **Flaga powinna być chroniona przed ciężkimi warunkami atmosferycznymi.**
   Mokry materiał zwiększa jej wagę, co w połączeniu z silnym wiatrem (powyżej 5 w skali Beauforta) może uszkodzić maszt.
4. **Flagi można prać w zwykłych pralkach w temperaturze 30° przy użyciu standardowych środków piorących.**
   Flagę przed schowaniem należy dokładnie wysuszyć i złożyć.

Podstawy zapewniają stabilizację

Zestaw zawiera:
sześcioczęściowy elastyczny maszt bungee, dwa maszty do podstawy, elementy do napinania grafiki i torbę

Zoom+ Arch

Ta flaga stworzy świetne wejście. Zaleca się użycie dwóch podstaw UF-ZMSWB po każdej stronie (opcja dodatkowa).

Materiał:	Maszt z włókna szklanego - stalowe końcówki; plastikowe haczyki
Grafika:	Jednostronna
Montaż grafiki:	Tunel
Prędkość wiatru:	Do 32 km/h

Zoom+ Arch	ZOOM+ARCH	2500/3000 (wys.) x 4000 (szer.) mm *
Podstawa	UF-ZMSWB	162.5 (wys.) x 642 (szer.) mm

*Wysokość może się zmienić ze względu na kształt grafiki.

Flaga napinana za pomocą haczyków

Podstawę można wypełnić wodą

Rączka w podstawie ułatwia transport (podstawa nie jest częścią zestawu)

Flagi Zoom+

Popularne, różnorodne, poręczne i nieskomplikowane maszty Zoom+ będą rozwiązaniem na każdą okazję.
Dzięki szerokiej gamie podstaw flagę można umieścić na każdym podłożu.
Wybierz kształt grafiki oraz wysokość masztu i dodaj odpowiednią podstawę, aby uzyskać najlepszy efekt.

Zoom+ Edge

TEX

- Maszt z włókna szklanego.
- Dostępne wysokości od 2 do 5 m.
- Odporność na wiatr do 29 km/h.

Extra Large	UF-ZME-EXLA	5070 (wys.) x 770 (szer.) mm
Large	UF-ZME-LA	4010 (wys.) x 770 (szer.) mm
Medium	UF-ZME-ME	2900 (wys.) x 730 (szer.) mm
Small	UF-ZME-SM	2020 (wys.) x 720 (szer.) mm

Wymiary systemu z grafiką bez podstawy, mierzone od podłoża do szczytu.

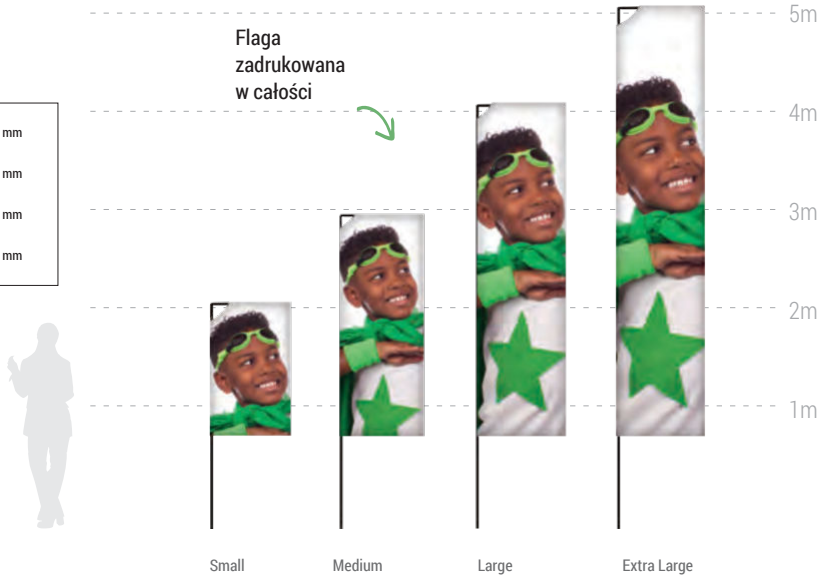

Zoom+ Quill

TEX

- Maszt z włókna szklanego.
- Dostępne wysokości od 2,1 do 4,6 m.
- Odporność na wiatr do 29 km/h

Extra Large	UF-ZM-EXLA	4660 (wys.) x 920 (szer.) mm
Large	UF-ZM-LA	3430 (wys.) x 1100 (szer.) mm
Medium	UF-ZM-ME	2750 (wys.) x 700 (szer.) mm
Small	UF-ZM-SM	2180 (wys.) x 580 (szer.) mm

Wymiary systemu z grafiką bez podstawy, mierzone od podłoża do szczytu.

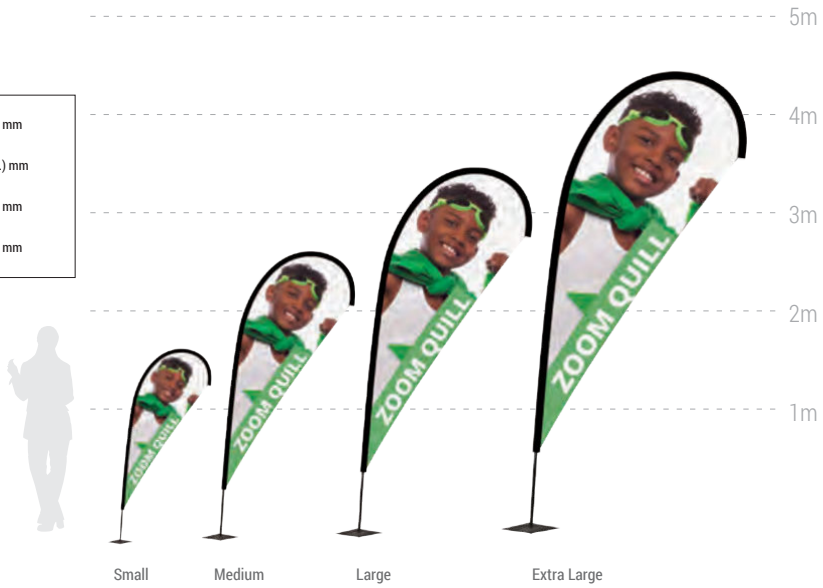

Flagi Zoom+

Haczyk do mocowania grafiki

Maszt wykonany z włókna szklanego

Torba transportowa AB-ZML-01 (opcja dodatkowa)

Szeroki wybór podstaw

Zoom+ Crest

- Maszt z włókna szklanego.
- Dostępne wysokości od 2,6 do 4,9 m.
- Odporność na wiatr do 29 km/h.

Extra Large	UF-ZM-EXLA	5020 (wys.) x 860 (szer.) mm
Large	UF-ZM-LA	3950 (wys.) x 730 (szer.) mm
Medium	UF-ZM-ME	3130 (wys.) x 600 (szer.) mm
Small	UF-ZM-SM	2470 (wys.) x 540 (szer.) mm

Wymiary systemu z grafiką bez podstawy, mierzone od podłoża do szczytu.

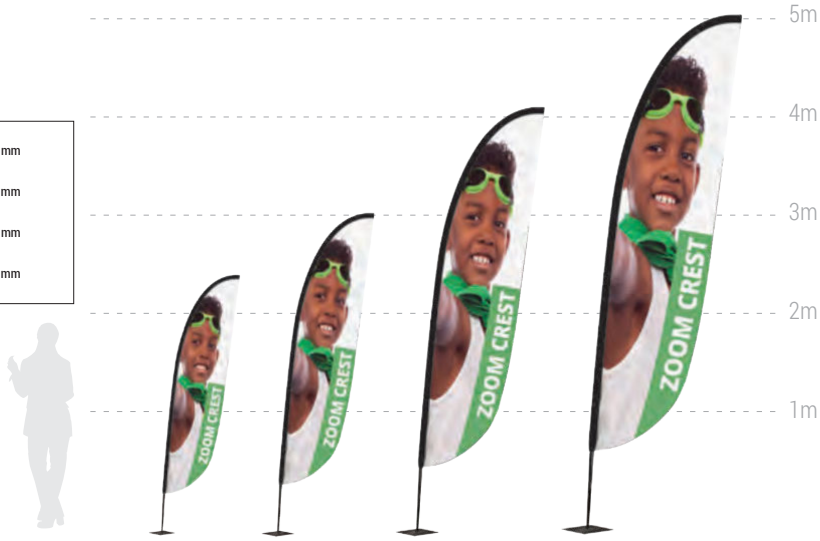

Small Medium Large Extra Large

Zoom+ Feather

- Maszt z włókna szklanego.
- Dostępne wysokości od 2,1 do 4,6 m.
- Odporność na wiatr do 29 km/h.

Extra Large	UF-ZM-EXLA	5030 (wys.) x 910 (szer.) mm
Large	UF-ZM-LA	4180 (wys.) x 800 (szer.) mm
Medium	UF-ZM-ME	2950 (wys.) x 740 (szer.) mm
Small	UF-ZM-SM	2470 (wys.) x 590 (szer.) mm

Wymiary systemu z grafiką bez podstawy, mierzone od podłoża do szczytu.

Small Medium Large Extra Large

Podstawy do masztów Zoom+

Zalecane jest użycie Weighting Ring UB719-C

Zalecane jest użycie Heavy Duty Peg FX620

Podstawy			Pojemność	Wymiary	Kształt flagi Edge / Quill /Crest / Feather			
Podstawa	Kod	Waga			Extra Large	Large	Medium	Small
	Stackable Water Base UF-ZMSWB	3,58 kg	26 l	642 x 642 x 163	●	●	●	●
	Water Base UF-ZMGMB	1,6 kg	26 l	465 x 465 x 175			●	●
	Large Water Base UF-ZMLWB	3,2 kg	30 l	500 x 500 x 260	●	●	●	●
	Small Square Base UF-ZMLSQ-01	7.4 kg		415 x 415 x 20			○	○
	Large Square Base UF-ZMLSQ-03	12.6 kg		475 x 460 x 35	○	○	○	○
	Small Cross Base UF-ZMSCB-01	1,15 kg		505 x 40 x 35			○	○
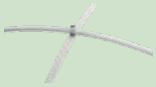	Large Cross Base UF-ZMLCB-01	1,6 kg		795 x 200 x 40	○	○	○	○
	Standard Ground Spike ZF-ZMGS	1,15 kg		625 x 45 x 50	●	●	●	●
	Plastic Ground Stake UF-ZMPSS-01	0,85 kg		500 x 100 x 100			●	●
	Concrete Base UF-ZMCEM	23,85 kg		620 x 550 x 135	○	●	●	●
	Drive On Car Foot UF-ZMCFS-01	1,65 kg		600 x 250 x 40	●	●	●	●
	Wall Mount UF-ZMWMF	0,75 kg		30 x 8 x 8			●	●

Shimmer

TEX

Ekonomiczna flaga z podstawą, którą można wypełnić wodą. Teleskopowy maszt o maksymalnej wysokości 3 m.

Materiał:	Plastikowy maszt, plastikowa podstawa
Maszt:	Teleskopowy
Grafika:	Jednostronna
Montaż grafiki:	Tunel
Pojemność podstawy:	14 litrów
Prędkość wiatru:	Do 29 km/h

Shimmer podstawa	WD102B-01	1620/3000 (wys.) x 630 (szer.) x 385 (gł.) mm
Shimmer maszt	WD102P-01	

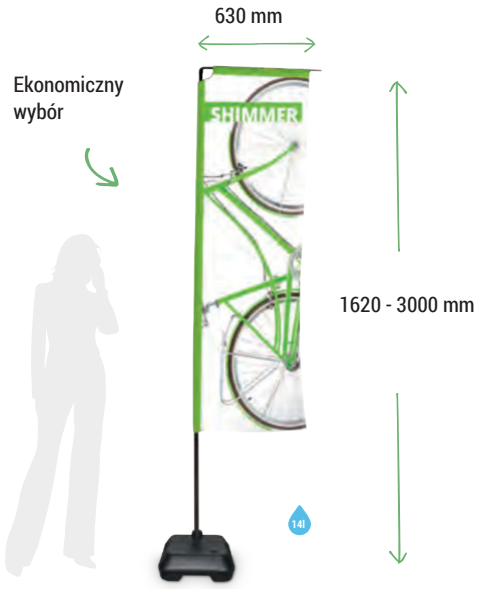

Wind Dancer

TEX

Flaga z teleskopowym masztem. Podstawa może być wypełniona wodą lub piaskiem. Dodatkowo dostępne torby transportowe.

Materiał:	Aluminiowy maszt, plastikowa podstawa
Maszt:	Teleskopowy
Grafika:	Jednostronna lub dwustronna
Montaż grafiki:	Oczka
Pojemność podstawy:	66 litrów
Prędkość wiatru:	Do 29 km/h

Wind Dancer podstawa	WD105B	2900/4170/5300 (wys.) x 1000 (szer.) x 1000 (gł.) mm
Wind Dancer maszt	WD105OP	

Akcesoria:

Torby (na maszt i podstawę)	AB105-C

Mistral

TEX PVC

Flaga idealnie sprawdzi się w miejskiej przestrzeni, dzięki możliwości montażu na słupie.

Materiał:	Włókno szklane, aluminium
Maszty:	Regulowana wysokość
Grafika:	Dwustronna
Montaż grafiki:	Tunel
Prędkość wiatru:	Do 40 km/h

Mistral	UB725	do 2000 (wys.) x 890 (szer.) mm

Uwaga: przy użyciu brezentu grafika jest nacinana, aby był swobodny przepływ powietrza.

Street Flag

Świetne rozwiązanie dla mobilnej reklamy!

Street Flag to rozwiązanie na eventy i masowe imprezy. Pomoże ono zorganizować przemieszczanie się lub oznaczyć organizatorów, do których mogą zgłaszać się uczestnicy.

Ten wygodny plecak wyposażony jest w 4 maszty, na których zamontować można grafiki w różnym kształcie.

Materiał:	Maszty włókno szklane, plecak nylonowy wzmocniony
Grafika:	Jednostronna
Montaż grafiki:	Flagi - tunel; X-banner - system oczkowy
Kształty grafiki:	Feather, Quill, Edge, X-banner

Street Flag	UF-ZMSTF-01	540 (szer.) x 310 (wys.) x 80 (gł.) mm

Mocowanie masztów

Zapinana kieszeń na maszty

Kieszonka przy pasku

Zapinana kieszeń na grafikę

Jeden plecak - 4 kształty grafiki!

Outdoor

W naszej wszechstronnej ofercie rozwiązań outdoorowych znajdują się produkty o różnym zastosowaniu: roll upy, namioty, potykacze, lady, parasole…
Impreza sportowa, promocja, czy punkt sprzedaży: system promujący każde wydarzenie na zewnątrz musi być wykonany z wysokiej jakości materiału. Zachowanie trwałości i odpowiedniej ekspozycji komunikatu jest bardzo ważne.

Skuteczność przekazu zależy od wielu czynników.

Dlatego wybierając system należy wziąć pod uwagę otoczenie: dostępną powierzchnię, warunki pogodowe, ilość przechodniów, a także ile razy system będzie przenoszony i czy konieczna będzie wymiana grafiki. Może się okazać, że o sukcesie zdecyduje dwustronna grafika lub zastosowanie wyższego systemu.

Kilka wskazówek jak dbać o system zewnętrzny.

Systemy z oferty Outdoor narażone są na działanie różnych warunków atmosferycznych, które mają duży wpływ na ich żywotność.

1. **Należy dobrze wybrać miejsce, w którym będzie stał system.**
   Chronienie systemu przed zanieczyszczonym powietrzem lub nadmiernym działaniem promieni słonecznych sprawi, że grafika nie zostanie zabrudzona lub nie wyblaknie szybko.

2. **Warto zwrócić uwagę na czas eksploatacji.**
   Produkty z oferty Outdoor warto chować na czas, kiedy nie będą potrzebne.

3. **Należy wziąć pod uwagę warunki pogodowe.**
   Każdy system z oferty Outdoor został zaprojektowany z myślą o użytku zewnętrznym. Trzeba jednak wziąć pod uwagę, że silny wiatr połączonym z opadami może stopniowo niszczyć system.
   Dlatego, przed rozstawieniem systemu, należy zapoznać się ze specyfikacją techniczną produktu.

Na każdą okazję

- Zewnętrzne eventy i targi
- Festiwale muzyczne
- Eventy sportowe
- Zewnętrzne punkty sprzedaży
- Festyny
- Jarmarki

Oferta Outdoor

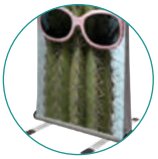
Roll upy i Standy

Systemy nadmuchiwane

Potykacze

Barierki kolejkowe

Parasole

Banery

Namioty

Blizzard

TEX PVC

Łatwy w montażu baner zachowuje stabilność, dzięki pojemnej podstawie. Grafika może mieć różną szerokość i wysokość.

Materiał:	Tworzywo sztuczne i metal
Maszt:	Regulowana szerokość i wysokość
Grafika:	Jednostronna
Mocowanie grafiki:	System oczkowy
Pojemność podstawy:	12 litrów
Prędkość wiatru:	Do 29 km/h
Torba transportowa:	Standard

Blizzard	UB701	1600/2100 (wys.) x 600/800 (szer.) x 540 (gł.) mm

Trzyczęściowy maszt typu bungee

Metalowe śledzie

Thunder 2

TEX PVC

Jedyny w naszej ofercie dwustronny zewnętrzny roll up, który świetnie zaprezentuje markę na zewnątrz.

Materiał:	Tworzywo sztuczne, aluminium i stal
Maszt:	Trzyczęściowy maszt typu bungee
Grafika:	Dwustronna
Mocowanie grafiki:	Taśma samoprzylepna
Montaż do podłoża:	4 śledzie (w zestawie)
Prędkość wiatru:	Do 11 km/h (bez mocowania do podłoża) Do 39 km/h (z mocowaniem do podłoża)
Torba transportowa:	Wzmocniona

Thunder 2	UB185-850-01	2200 (wys.) x 850 (szer.) x 385 (gł.) mm

Horizon

TEX PVC

Ten duży system świetnie sprawdzi się jako nośnik informacji na zewnątrz. Dwie duże podstawy, które wypełnia się wodą lub piaskiem, zapewniają stabilizację.

Materiał:	Aluminium, szare podstawy z tworzywa sztucznego
Maszt:	Regulowana wysokość (1500-2400 mm)
Grafika:	Jednostronna lub dwustronna
Mocowanie grafiki:	System oczkowy
Pojemność podstawy:	28 litrów każda
Prędkość wiatru:	Do 19 km/h
Torba transportowa:	Standardowa (opcja dodatkowa)

Horizon	UB203	1500/3000 (wys.) x 2500 (szer.) x 800 (gł.) mm

Akcesoria:

Torba na maszt	AB195A	1730 (wys.) x 230 (szer.) x 190 (gł.) mm
Torba na podstawę	AB195B	900 (wys.) x 490 (szer.) x 370 (gł.) mm

Grafika mocowana za pomocą systemu oczkowego

Teleskopowy maszt typu bungee do regulowania wysokości

Składany system dla wygodnego przechowywania

A-sign Board

TEX PVC

Solidny i wytrzymały potykacz w kształcie litery A, w którym niezwykle łatwo wymienia się grafikę. Idealnie sprawdzi się na zewnątrz jak i wewnątrz. System jest wodoodporny, ale nie wodoszczelny.

Materiał:	Aluminium, ocynkowana stal, bezbarwna folia
Grafika:	Dwustronna
Mocowanie grafiki:	OWZ

A-sign Board A2	VF204-A2	925 (wys.) x 465 (szer.) x 675 (gł.) mm
A-sign Board A1	VF204-C	1060 (wys.) x 638 (szer.) x 825 (gł.) mm
A-sign Board A0	VF204-C-A0	1440 (wys.) x 883 (szer.) x 835 (gł.) mm
A-sign Board B1	VF203	1220 (wys.) x 848 (szer.) x 925 (gł.) mm
A-sign Board B0	VF203A	1620 (wys.) x 1128 (szer.) x 1025 (gł.) mm

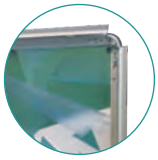

W zestawie z bezbarwną powłoką PCV

Whirlwind

TEX PVC

Potykacz z ramą osadzoną na sprężynach, dzięki czemu system dostosowuje się do warunków atmosferycznych. Plakat zmienia się za pomocą prostego systemu OWZ. Wyposażoną w rączkę i kółeczka podstawę wypełnić można piaskiem lub wodą.

Materiał:	Aluminium, plastik, bezbarwna folia
Grafika:	Dwustronna
Pojemność podstawy:	25 l (A1) / 55 l (A0) / 49 l (B1)
Mocowanie grafiki:	OWZ
Prędkość wiatru:	Do 29 km/h

Podstawa do A1	UB207-B	1165 (wys.) x 780 (szer.) x 500 (gł.) mm
Rama do A1	UB207-F	
Podstawa do A0	UB207-A0-B	1554 (wys.) x 1010 (szer.) x 625 (gł.) mm
Rama do A0	UB207-A0-F	
Podstawa do B1	UB207-B1-B	1800 (wys.) x 1050 (szer.) x 725 (gł.) mm
Rama do B1	UB207-B1-F	

Pojemna podstawa z kółkami i rączką

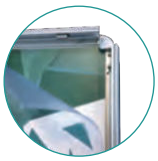

Rama OWZ

Plakat osłonięty bezbarwną folią

Sprężyny dodają systemowi elastyczności

Shield

1 ADH DP

Sztywny potykacz z twardą, gumową podstawą oraz aluminiowym panelem graficznym. Grafika ma bezpiecznie zaokrąglone rogi.

Materiał:	Podstawa z gumy pochodzącej z recyklingu, aluminiowy panel (1,2 mm)
Grafika:	Dwustronna
Podstawa:	8 kg
Mocowanie grafiki:	Śruby
Prędkość wiatru:	Do 29 km/h

Shield	UB108	800 (wys.) x 465 (szer.) x 450 (gł.) mm

Akcesoria:

Dodatkowy panel na grafikę	UB108P	800 (wys.) x 410 (szer.) x 1.2 (gł.) mm

Grafika może być nadrukowana bezpośrednio na aluminium lub naklejona

Dół grafiki może być zamontowany za pomocą klipsów lub listwy

Grafika może dostosowywać się do podmuchów wiatru dzięki klipsom ze sprężynką

Deluxe Café

1 TEX PVC

System kolejkowy z chromowanymi wykończeniami to eleganckie rozwiązanie.

Materiał: Stal nierdzewna

Grafika: Dwustronna

Waga: 7.75 kg (Maszt z Podstawą)

Mocowanie grafiki: Górna część montowana za pomocą listwy
Dolna część montowana za pomocą listwy lub klipsów

Listwa 1000 mm	UB215-1000	1000 (szer.) mm
Listwa 1500 mm	UB215-1500	1500 (szer.) mm
Listwa 2000 mm	UB215-2000	2000 (szer.) mm
Podstawa	UB215B	360 (Ø) mm
Maszt	UB215P	960 (wys.) mm
Klipsy (para)	UB215-SC	

Economy Café

1 TEX PVC

Ekonomiczne rozwiązanie dla barów, restauracji i centrów handlowych. Maszty i podstawy są ciężkie, co gwarantuje stabilizację. System dostępny w kolorze czarnym.

Materiał: Stal nierdzewna

Grafika: Dwustronna

Waga: 7.75 kg (Maszt z Podstawą)

Mocowanie grafiki: Górna część montowana za pomocą listwy
Dolna część montowana za pomocą listwy lub klipsów

Listwa 1000 mm	UB214-1000	1000 (szer.) mm
Listwa 1500 mm	UB214-1500	1500 (szer.) mm
Listwa 2000 mm	UB214-2000	2000 (szer.) mm
Podstawa	UB214B	360 (Ø) mm
Maszt	UB214P	960 (wys.) mm
Klipsy (para)	UB214-SC	

Łatwy sposób na wykorzystanie powierzchni reklamowej do odgradzania przestrzeni

Monsoon

Monsoon to system zaprojektowany z myślą o grafice wielkoformatowej. Aluminiowa konstrukcja montowana jest za pomocą łączników wykonanych z tworzywa sztucznego. Ramy naścienne montowane są za pomocą stalowych uchwytów. Grafikę mocuje się za pomocą systemu oczkowego.

System dostępny jest w formie wolnostojącej w kształcie litery A oraz ściennej. Grafikę zmienia się łatwo i szybko.

Szybki i łatwy montaż

Uchwyt do montażu ściennego do ściany

Grafika montowana za pomocą systemu oczkowego

Metalowe zawiasy

Wall Monsoon

1 TEX PVC

Zaprojektowane z myślą o frontach budynków firm, na których zamieścić można logo. Grafika napinana jest za pomocą gumek. Niestandardowe wymiary dostępne na zmówienie.

Materiał:	Aluminiowa rama (25 mm), łączniki z tworzywa sztucznego
Grafika:	Jednostronna
Mocowanie grafiki:	System oczkowy z gumkami

Wall Monsoon 1250 mm	UB712C	1250 (wys.) x 1250 (szer.) x 130 (gł.) mm
Wall Monsoon 2000 mm	UB713C	1000 (wys.) x 2000 (szer.) x 130 (gł.) mm
Wall Monsoon 3000 mm	UB714C	1250 (wys.) x 3000 (szer.) x 130 (gł.) mm

Montaż ramy bez użycia narzędzi

Dostępne są inne wymiary do 5 m długości

Monsoon

1 TEX PVC

Bardzo łatwy montaż bez użycia narzędzi. System przyczepiany jest do podłoża za pomocą dołączonych do zestawu śledzi. Niestandardowe wymiary dostępne na zmówienie.

Materiał:	Aluminiowa rama (25 mm), łączniki z tworzywa sztucznego
Grafika:	Jednostronna lub dwustronna
Mocowanie grafiki:	System oczkowy z gumkami (gumki w zestawie)
Prędkość wiatru:	Do 29 km/h

Monsoon 2500 mm	UB707-C	1000 (wys.) x 2500 (szer.) x 640 (gł.) mm
Monsoon 3000 mm	UB711-C	1250 (wys.) x 3000 (szer.) x 795 (gł.) mm

Śledzie w zestawie

Stowaway

Ten wygodny w transporcie system dosłownie sam się rozkłada. Montaż nie wymaga żadnych narzędzi.

Materiał:	Sprężysty metalowy maszt
Grafika:	Dwustronna
Mocowanie grafiki:	Kieszeń z elastycznej gumy
Montaż do podłoża:	4 śledzie (w zestawie)

Stowaway 1400 mm	UB736-03A	700 (wys.) x 1420 (szer.) x 400/480 (gł.) mm
Stowaway 1700 mm	UB736-02A	850 (wys.) x 1720 (szer.) x 400/480 (gł.) mm
Stowaway 2000 mm	UB736-01A	1000 (wys.) x 2020 (szer.) x 400/480 (gł.) mm

System niemalże sam się rozkłada

Wygodna torba transportowa

Paski stabilizujące na rzep

Rainbow

Lekki system promocyjny, który, dzięki zestawowi śledzi, stoi twardo na ziemi. Elastyczne maszty pozwalają systemowi delikatnie się poruszać.

Materiał:	Maszt z włókna szklanego, zakończenia z tworzywa sztucznego
Grafika:	Dwustronna
Mocowanie grafiki:	Kieszeń z elastycznej gumy
Montaż do podłoża:	4 śledzie (w zestawie)

Rainbow	RNB-03	1219 (wys.) x 2438 (szer.) x 609 (gł.) mm

Torba transportowa w zestawie

Boki spięte są ze sobą za pomocą rzepów

Ciekawy system zapewni ci widoczność!

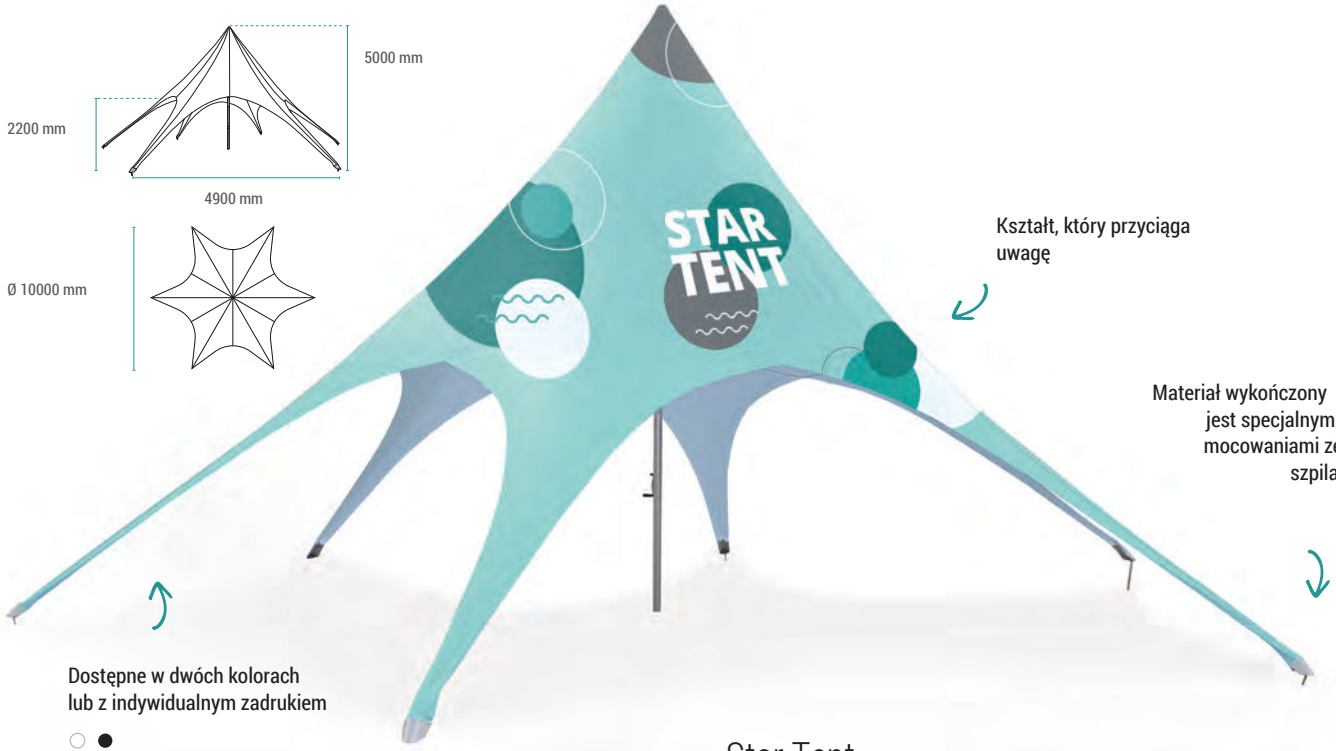

Kształt, który przyciąga uwagę

Materiał wykończony jest specjalnymi mocowaniami ze szpilami

Dostępne w dwóch kolorach lub z indywidualnym zadrukiem

Star Tent

TEX

Sześcioramienna gwiazda z teleskopowym masztem zapewni dużą osłoniętą przestrzeń dla uczestników. Indywidualna grafika dostępna dodatkowo.

Materiał:	Aluminium
Grafika:	Jednostronna
Mocowanie grafiki:	Szpile
Prędkość wiatru:	Do 45 km/h
Torba transportowa:	2 (w zestawie)

Star Tent Zestaw	ST510-XAF	5000 (wys.) x 10000 (szer.) x 1000 (gł.) mm
Materiał	ST510-CTW/B	Kolory: biały/czarny

Torba transportowa na maszt i mocowania

6 szpil w zestawie

Korbka

Podstawa pod maszt

Lina

Zoom Tent

Aluminiowa rama rozkładana jak parasol. Łatwy montaż bez użycia narzędzi. Grafika może być standardowa lub indywidualnie wydrukowana. Aby mieć pewność wodoszczelności, zaleca się użycie materiału drukowanego na indywidualne zamówienie.

Materiał:	Aluminiowa rama, łączniki z tworzywa sztucznego
Grafika:	Dwustronna (Ściana, Pół-ściana) / Jednostronna (Dach)
Kolory grafiki:	Biały - Czarny - Niebieski - Czerwony (Standard) / Indywidualne (na zamówienie)
Mocowanie grafiki:	Rzep / Tunel (Pół-ściana)
Prędkość wiatru:	Do 29 km/h
Montaż do podłoża:	Śledzie i lina (w zestawie)
Torba transportowa:	Na kółkach

Rama 2x2	ZT22-XAF	3160 (wys.) x 2000 (szer.) x 2000 (gł.) mm
Rama 3x3	ZT33-XAF	3160 (wys.) x 2920 (szer.) x 2920 (gł.) mm
Rama 3x4.5	ZT345-XAF	3160 (wys.) x 4300 (szer.) x 2920 (gł.) mm
Rama 3x6	ZT36-XAF	3160 (wys.) x 5800 (szer.) x 2920 (gł.) mm
Dach	ZT**XX**-CTB/K/R/W	Kolory: Biały / Czarny / Niebieski / Czerwony
Pełna ściana	ZT**XX**-FWB/K/R/W	Kolory: Biały / Czarny / Niebieski / Czerwony
Pół-ściana	ZT**XX**-HWB/K/R/W	Kolory: Biały / Czarny / Niebieski / Czerwony

Akcesoria:

Obciążnik 8kg	ZT-BASE
2-3 m poprzeczka do pół-ściany	ZT33-MTB
Łącznik	ZT-TJC
Klamra do flagi	ZT-FCA

Idealny na jarmarki i wydarzenia sportowe

Dostępny w czterech standardowych kolorach lub z indywidualną grafiką

Dodaj flagę dla lepszej widoczności

Łatwo się składa i rozkłada

Korba do napinania

Automatyczna blokada

Dodatkowe obciążenie (opcja dodatkowa)

Zoom Tent Eco

Ekonomiczny metalowy namiot z białym stelażem. Całość transportowana w torbie na kółkach. Dach z indywidualną grafiką dostępny dodatkowo.

Materiał:	Metalowa biała rama, łączniki z tworzywa sztucznego
Grafika:	Jednostronna
Kolory grafiki:	Biały (Standard) / Indywidualne (na zamówienie)
Mocowanie grafiki:	Rzep
Prędkość wiatru:	Do 29 km/h
Montaż do podłoża:	Śledzie i lina (w zestawie)
Torba transportowa:	Na kółkach

Zoom Tent Eco 3x3	FD33-SQF	3315/3415/3510 (wys.) x 3310 (szer.) x 3310 (gł.) mm
Dach	FD33-CTW	Kolor biały

Składana rama

Zamykanie automatyczne

Blokada

Bora Tent

Dmuchany namiot jednocześnie zapewnia schronienie i jest nośnikiem reklamy. Po nadmuchaniu nie trzeba uzupełniać powietrza, co eliminuje hałas.

Materiał:	TPU, Wewnętrzny płaszcz poliestrowy
Grafika:	Jednostronna
Kolory grafiki:	Niebieski - Ciemnoszary - Jasnoszary (Standard) / Indywidualne (na zamówienie)
Mocowanie grafiki:	Zamek błyskawiczny (Standard) / Rzep (na zamówienie)
Montaż do podłoża:	Śledzie (na zamówienie)
Prędkość wiatru:	Do 39 km/h (z mocowaniem do podłoża)
Torba transportowa:	Standard

Rama	INFT3-22	2460 (wys.) x 3000 (szer.) x 3000 (gł.) mm
Dach	INFT3-CZ-B/BL/R/W	Kolory: niebieski, czarny
Boczna ściana	INFT3-WA-B/BL/R/W	Kolory: czerwony, biały

Akcesoria:

Pompka ręczna	CDX-INFTA-PM
Pompka elektryczna 400 W	INFTA-PE4EU
Plastikowe śledzie (x20)	UI00853-20
Metalowe śledzie (x20)	UI00854-20

Indywidualna grafika (opcja dodatkowa)

Dostępny w 4 standardowych kolorach

Nadmuchiwana rama

Torba transportowa w zestawie

Bora Column

Daj się zauważyć dzięki dmuchanej kolumnie o wysokości 2,2 m z indywidualną grafiką! Po nadmuchaniu nie trzeba uzupełniać powietrza, co eliminuje hałas.

Materiał:	Kolumna z PCV, podstawa z tworzywa sztucznego
Grafika:	360°
Mocowanie grafiki:	Rzep
Montaż do podłoża:	4 śledzie (w zestawie)
Prędkość wiatru:	Do 29 km/h (z mocowaniem do podłoża)
Torba transportowa:	Opcja dodatkowa

Kolumna w zestawie: - kolumna - podstawa o pojemności 13 l - 4 śledzie - zestaw do naprawy	INFLCOL-220	2390 (wys.) x 460 (Ø) mm

Akcesoria:

Pompka ręczna	CDX-INFTA-PM
Pompka elektryczna 400 W	INFTA-PE4EU
Torba transportowa	UI003250

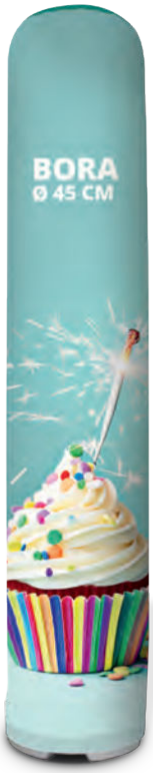

Ulepszona wersja

Pompki (opcja dodatkowa)

Plastikowa podstawa, którą wypełnia się wodą

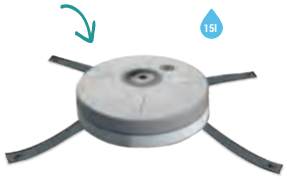

Kwadratowy Parasol Sunrise

Parasole to idealne połączenie marketingu z funkcjonalnością. Maszt teleskopowy zapewnia wygodny transport i umożliwia dostosowanie wysokości. Parasol posiada automatyczną blokadę.

Materiał:	Proszkowana stal
Grafika:	Jednostronna
Otwieranie:	Za pomocą śruby
Prędkość wiatru:	Do 29 km/h z cementową podstawą

Kwadratowy Parasol Sunrise z 20 kg podstawą	UU-SB	2040-2740 (wys.) x 2000 (szer.) x 2000 (gł.) mm

Regulowana wysokość

Automatyczna blokada

Torba transportowa na maszt

Okrągły Parasol Sunrise

Świetne uzupełnienie imprezy zewnętrznej. Jednocześnie komunikuje i chroni.

Materiał:	Proszkowana stal
Grafika:	Jednostronna
Otwieranie:	Za pomocą korbki
Prędkość wiatru:	Do 29 km/h z cementową podstawą

Okrągły Parasol Sunrise z 20 kg podstawą	UU-CB	2500 (wys.) x 2660 (Ø) mm

Korbka

Łańcuch zabezpieczający

Reklama na lato

Leżaki

NEW 1 TEX

Leżaki dostępne w dwóch wersjach – z podłokietnikami i bez. Dostępne są także dwa rodzaje montażu grafiki, z czego jeden pozwala na jej samodzielną wymianę. Pozwala to na wykorzystanie tych samych systemów na różnych eventach.

Produkt sprzedawany tylko z grafiką.

Materiał:	Drewno
Grafika:	Tekstylna
Otwieranie:	Za pomocą śruby
Prędkość wiatru:	Montowana na stałe lub z możliwością samodzielnej wymiany

Leżak bez podłokietników	niewymienna grafika LEZL-01 wymienna grafika LEZL-01/W
Leżak z podłokietnikami	niewymienna grafika LEZP-01 wymienna grafika LEZP-01/W

Parawan

NEW TEX

Niezbędnik plażowicza! Idealny nośnik marki, który dostępny jest w 5 szerokościach. Dodatkowo dostępne są worki transportowe, które ułatwiają przenoszenie.

Produkt sprzedawany tylko z grafiką.

Materiał: Drewno

Grafika: Tekstylna

Montaż do podłoża: 4 śledzie (w zestawie)

Prędkość wiatru: Paliki wsuwane w kieszenie

Parawan 3 modułowy	G-PAR-3	1000 (wys.) x 3000 (dł.) mm
Parawan 4 modułowy	G-PAR-4	1000 (wys.) x 4000 (dł.) mm
Parawan 5 modułowy	G-PAR-5	1000 (wys.) x 5000 (dł.) mm
Parawan 6 modułowy	G-PAR-6	1000 (wys.) x 6000 (dł.) mm
Parawan 8 modułowy	G-PAR-8	1000 (wys.) x 8000 (dł.) mm

Pufa

NEW 1 TEX

Dostępna w dwóch rozmiarach piankowa pufa to świetne rozwiązanie na każdy event. Kostki mogą służyć nie tylko do siedzenia. Można stworzyć z nich mega puzzle, które będą świetną atrakcją dla wszystkich.

Produkt sprzedawany jest tylko z grafiką, która drukowana jest dwóch rodzajach materiałów.

Materiał: Pianka

Grafika: Tekstylna / Dwa rodzaje materiałów – do wnętrz i zewnętrzny

Montaż do podłoża: Zapinana na zamek błyskawiczny

Pufa 40 cm	FC40	40 (wys.) x 40 (szer.) mm
Pufa 50 cm	FC50	50 (wys.) x 50 (szer.) mm

Stwórz mega puzzle!

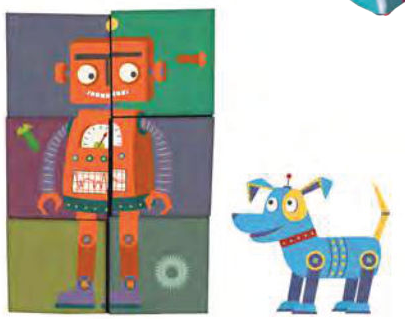

Systemy informacyjne

Nieważne czy trzeba wskazać wejście, drogę ewakuacyjną, czy poinformować o promocji - bez odpowiedniego systemu informacyjnego zwrócenie uwagi nie jest proste.
W naszej ofercie znajdują się ramki plakatowe, stojaki oraz wiele innych praktycznych systemów.

W czasie aranżowania pomieszczenia warto pomyśleć o systemach, które będą w nim umieszczone.

Ich funkcja to nie tylko dekoracja, ale także przekazywanie komunikatu. W ofercie znaleźć można rozwiązania, które pasować będą do każdej przestrzeni - hotelowej, biurowej, sklepowej i wielu innych. Zaaranżuj przestrzeń wybierając spośród systemów wolnostojących, ściennych, podwieszanych i podświetlanych.

Jak wybrać odpowiedni system

1. System powinien stać, wisieć na ścianie czy być podwieszony do sufitu?
2. Jak często będzie zmieniana grafika?
3. Czy system powinien być dodatkowo oświetlony lub posiadać wewnętrzne oświetlenie?
4. Czy konieczne będzie zastosowanie telewizora lub tabletu?

Wachlarz korzyści

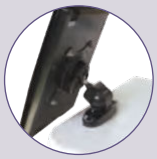
Współczesne wzornictwo

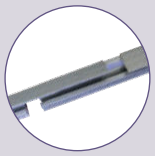
Niestandardowe rozmiary i kolory

Łatwa i szybka instalacja

Prosta zmiana grafiki

Lekkość i trwałość

Bezpieczeństwo

Twista Lite

EU TEX PVC

Łatwe w montażu listwy zatrzaskowe z plastikowymi zaślepkami i haczykami w zestawie. Do listwy włożyć można różne materiały do 300 mikronów. Dostępne są różne szerokości do 3000 mm. Listwy docinane są na zamówienie.

Materiał:	Aluminium (listwa), plastik (zaślepki i haczyki)
Kolor:	Szary
Montaż:	Do ściany / Podwieszany na linkach
Grafika:	Jednostronna
Montaż grafiki:	Listwa zatrzaskowa

500 mm Zestaw*	TWISTA50	31 (wys.) x 500 (szer.) x 12 (gł.) mm
600 mm Zestaw*	TWISTA60	31 (wys.) x 600 (szer.) x 12 (gł.) mm
800 mm Zestaw*	TWISTA80	31 (wys.) x 800 (szer.) x 12 (gł.) mm
850 mm Zestaw*	TWISTA85	31 (wys.) x 850 (szer.) x 12 (gł.) mm
900 mm Zestaw*	TWISTA90	31 (wys.) x 900 (szer.) x 12 (gł.) mm
1000 mm Zestaw*	TWISTA100	31 (wys.) x 1000 (szer.) x 12 (gł.) mm
1200 mm Zestaw*	TWISTA120	31 (wys.) x 1200 (szer.) x 12 (gł.) mm
1500 mm Zestaw*	TWISTA150	31 (wys.) x 1500 (szer.) x 12 (gł.) mm
3000 mm Zestaw*	TWISTA300	31 (wys.) x 3000 (szer.) x 12 (gł.) mm

* Zestaw zawiera listwę dolną i górną wraz z zaślepkami oraz haczyki.

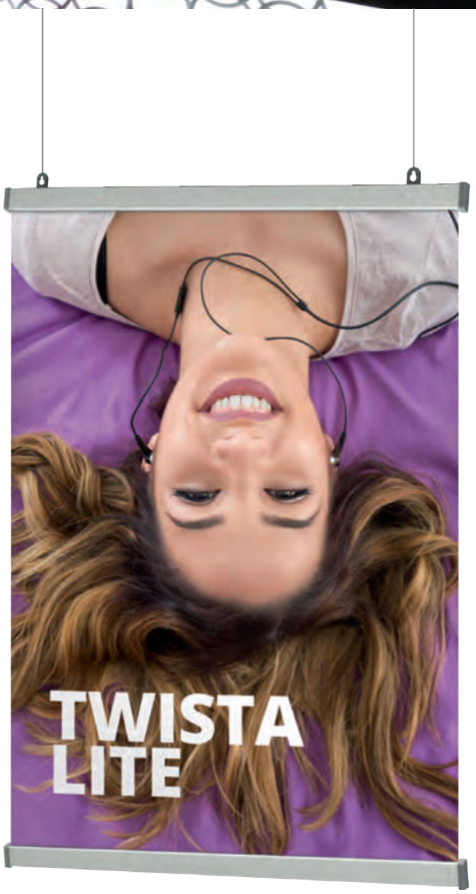

Ekonomiczne rozwiązanie

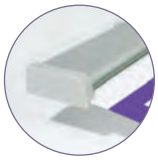

Plastikowe zaślepki

Prosta wymiana grafiki: zdejmij zaślepki, otwórz listwę, wsuń grafikę i zatrzaśnij listwę, a na końcu załóż zaślepki.

System Strata

1 PAN

Strata składa się systemów linkowych, które można zainstalować na wiele sposobów. Do linek zamontować można plakaty lub półki.

W ofercie znajdują się elementy wykonane z bardzo dobrej jakości aluminium, które nadaje im eleganckiego wyglądu.

Mocowanie od podłogi do sufitu

Uchwyty na plakaty

Bardzo dobre rozwiązanie dla kieszonek wykonanych z pleksi

1 Dystanse Strata Lite

- Do materiałów o grubości od 2 do 10 mm.
- Do wyboru dwie średnice 12 i 19 mm.
- Wysokiej jakości aluminium.
- Dostępne w wykończeniu gładkim i chromowanym.
- Pakowane po 4 sztuki.

Ø19 mm Satynowe	SP-SO1902
Ø19 mm Chromowane	SP-SO1901
Ø12 mm Satynowe	SP-SO1202
Ø12 mm Chromowane	SP-SO1201

2 Dystanse

- Dystanse o średnicy 16 mm pasują do materiałów od 2 do 8 mm grubości.
- Dystanse o średnicy 25 mm pasują do materiałów od 5 do 20 mm grubości.
- Mocowanie do listwy lub za pomocą śruby.

Ø25 mm Duży - Listwa	PO101
Ø25 mm Duży - Śruba	PO102
Ø25 mm Średni - Listwa	PO118
Ø25 mm Średnia - Śruba	PO117
Ø16 mm Mały - Listwa	PO104
Ø16 mm Mały - Śruba	PO105

3 Akrylowa kieszonka na ulotki

- Posiada uchwyty umożliwiające mocowanie bez zakrywania grafiki.
- Dostępna wersja pionowa i pozioma.

A1	AH411L/P
A2	AH412L/P
A3	AH413L/P
A4	AH414L/P
A5	AH415L/P

4 Mocowanie dwustronne

- Obrotowy uchwyt umożliwiający montaż pod różnymi kątami.
- PO121 jest odpowiednie dla wkładów o grubości 7 mm oraz akrylowych kieszonek plakatowych A1, A2 i A3.
- PO122 jest odpowiednie dla wkładów o grubości 4 mm oraz akrylowych kieszonek plakatowych A4 i A5.

PO122	20 (wys.) x 10 (Ø) mm
PO121	43 (wys.) x 16 (Ø) mm

5 Mocowanie boczne

- PO113 jest odpowiednie dla wkładów o grubości 7 mm oraz akrylowych kieszonek plakatowych A1, A2 i A3.
- PO112 jest odpowiednie dla wkładów o grubości 4 mm oraz akrylowych kieszonek plakatowych A4 i A5.

PO113	15.5 (wys.) x 10 (Ø) mm
PO112	20.5 (wys.) x 16 (Ø) mm

6 Dystanse obrotowe

- Eliminują konieczność robienia otworów.
- Odpowiednie dla wkładów od 2 do 10 mm grubości mocowane za pomocą listwy lub śruby.
- Dostępne 2 rozmiary: 34 mm x 16 mm (Ø) i 34 mm x 25 mm (Ø) z dystansami od ściany lub sufitu ok. 18,5 mm.

PO119	34 (wys.) x 16 (Ø) mm
PO120	34 (wys.) x 25 (Ø) mm

7 Ścienne mocowanie obrotowe

- Główka obrotowa 180°.
- Całość obraca się o 360°.
- Mocowanie do ściany lub sufitu.

PO106	25 (wys.) x 16 (Ø) mm

8 Mocowanie obrotowe do linek

- Obrót 180°.
- Mocowanie za pomocą listwy lub śruby.
- Nie może być stosowany z systemem linkowym PO110.

PO107 (Listwa)	25 (wys.) x 16 (Ø) mm
PO108 (Śruba)	25 (wys.) x 16 (Ø) mm

9 Listwa aluminiowa

- Mocowanie do sufitu lub do ściany.
- Listwa w komplecie z zaślepkami.
- Docinane na wymiar.

Listwa 1 m	PR102
Listwa 2 m	PR101

10 Regulowany system linkowy

- Dostarczane z mocowaniami do listwy.
- System może być mocowany bezpośrednio do ściany, podłogi lub sufitu (wymagane są dodatkowe elementy).

PO109	4000 (szer.) x 1,5 (Ø) mm

11 Zestaw linkowy

- W zestawie śruba do montażu.
- Nie może być stosowany z mocowaniem obrotowym PO107 i PO108.

PO110	4000 (wys.) x 1,5 (Ø) mm

12 Wkład do śrub

- Stosowany z system linkowym PO109 i dystansami.

Wkład do śrub	PO116

13 Wkład do listwy

- Stosowany z system linkowym PO109 i dystansami.

Wkład do listwy	PO115

Vector Quick Fix

Lekki i cienki profil, z którego wykonujemy ramy na zamówienie, świetnie sprawdzi się w każdym pomieszczeniu. Profile docinane są na dogodną dla klienta długość. Produkowane na zamówienie.

Materiał:	Anodowane aluminium
Szerokość profilu:	20 mm
Kolor profilu:	Srebrny
Montaż:	Zamki dokręcane kluczem imbusowym
Montaż grafiki:	Silikonowe obszycie 3 mm
Grafika:	Jednostronna
Zastosowanie:	Rama ścienna / Zawieszona na specjalnych uchwytach może być tłem na ściance działowej

Vector Quick Fix - rama ścienna	EX628	500 x 500 mm 700 x 700 mm 700 x 1000 mm 1000 x 1000 mm 1000 x 1500 mm 1000 x 2000 mm 1500 x 3000 mm
Vector Quick Fix - rama zawieszana na ściance działowej	EX628	Na miarę

Nie potrzebne są dodatkowe zawiesia, aby zamontować ramę do ściany!

Grafika tekstylna z silikonowym obszyciem

Montaż za pomocą klucza imbusowego

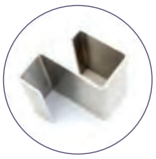

Uchwyt do ścianek działowych LN134 (opcja dodatkowa)

Ø 1000 mm

Ø 700 mm

Świetna dekoracja

Ø 400 mm

Vector Slim Circular

EU TEX

Efektowna okrągła rama wykonana z profilu 20 mm jest świetnym elementem dekoracyjnym. Wykonywane na zamówienie. Dostępne niestandardowe wymiary.

Materiał:	Aluminium
Szerokość profilu:	20 mm
Kolor profilu:	Srebrny
Montaż:	Zamki dokręcane kluczem imbusowym
Montaż grafiki:	Silikonowe obszycie 3 mm
Grafika:	Jednostronna
Montaż:	Rama ścienna

Ø 400 mm	VWFC-400	400 (Ø) mm
Ø 700 mm	VWFC-700	700 (Ø) mm
Ø 1000 mm	VWFC-1000	1000 (Ø) mm
Na miarę	EX622	na zapytanie

Uchwyt
w zestawie

Łatwy montaż

Grafika tekstylna
z silikonowym
obszyciem

Uchwyt w zestawie
20 mm profil

Vector LED 30mm

1 EU TEX

Ergonomiczna rama LED na cienkim profilu. Delikatna rama z niezwykłym podświetleniem powierzchniowym podkreśli komunikat.

Materiał:	Aluminium
Szerokość profilu:	30 mm
Kolor profilu:	Srebrny
Montaż:	Zamki dokręcane kluczem imbusowym
Montaż grafiki:	Silikonowe obszycie 3 mm
Grafika:	Jednostronna
Zastosowanie:	Rama ścienna

Vector LED 30 mm	EX205	900 x 800 mm 1500 x 800 mm 2000 x 1000 mm Inne wymiary na zamówienie

Połączone ze sobą moduły LED

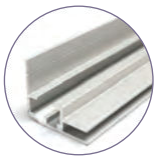
30 mm aluminiowy profil

Zamek ze śrubami

Podświetlony komunikat

Jednolite oświetlenie grafiki

Vector LED 75mm

1 EU TEX

Wielkoformatowe ramy LED z oświetleniem krawędziowym, to bardzo dobry sposób na podkreślenie marki.

Materiał:	Aluminium
Szerokość profilu:	75 mm
Kolor profilu:	Srebrny
Montaż:	Zamki dokręcane kluczem imbusowym
Montaż grafiki:	Silikonowe obszycie 3 mm
Grafika:	Jednostronna
Zastosowanie:	Rama ścienna

Vector LED 75 mm	EX632	2000 x 1000 mm 3000 x 1000 mm 3000 x 1500 mm Inne wymiary na zamówienie

Akcesoria:

Płaska stopa Retail (sztuka)	FX295	550 (wys.) x 180 (szer.) x 5 (gł.) mm

LED 360 mm

Łatwy montaż dzięki ponumerowanym elementom i zamkom

Zabezpieczone wyjście na kabel

Rama ścienna lub wolnostojąca (należy dodać stopy stabilizujące)

Vector LED 75 mm Wand u.motion

NEW: dynamische Displaywand im Querformat, in einen 75-mm-Vector-Rahmen integriert. Animierte Inhalte erwecken Ihre Grafiken zum Leben – Kommunikation neu definiert! Auch als Aufsteller im Hochformat.

Materiał:	Aluminium
Szerokość profilu:	75 mm
Kolor profilu:	Srebrny
Montaż:	Zamki dokręcane kluczem imbusowym
Montaż grafiki:	Silikonowe obszycie 3 mm
Grafika:	Jednostronna
Zastosowanie:	Wandmontage

Vector LED 75 mm wand u.motion	VLB75-UMOT-10X20	1000 (wys.) x 2000 (B) x 75 (T) mm

Rama 1 x 2 m!

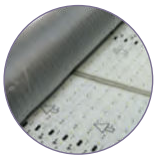

Kurtyna LED

Zasilacz

USB

Tuba transportowa

Podświetl wybrane elementy

Teva

Stojak na telewizor wyposażony w półkę na kamerę i dodatkowe akcesoria. Dodatkowymi udogodnieniami są kółeczka, regulowana wysokość i organizer na kable.

Materiał:	Stal, plastik (półki)
Wymiary ekranu:	37"-65" (max obciążenie 45 kg)
Półka na akcesoria:	1 (max obciążenie 45 kg)
Półka na kamerę:	1 (max obciążenie 45 kg)
Kółka:	4

Teva	LN250	1030-1530 (wys.) x 850 (szer.) x 730 (gł.) mm

* Telewizor oraz akcesoria audio i wideo nie są wliczone w zestaw, nie są także przedmiotem sprzedaży.

Regulowana wysokość uchwytu na telewizor i podstawki na kamerę

Wymiar ekranu: 37"- 65"

1030 - 1530 mm

Stojak z podstawką na kamerę i półką na akcesoria

Kółeczka z hamulcem

Digital A-Board

Dostępny jesienią 2020

NEW

Mieszaj różne formy - przeplataj obrazy filmami

Digital signage - elegancko i mobilnie

Estetycznie wykonana rama z zaokrąglonymi rogami spełni oczekiwania w najbardziej wymagających miejscach. Kółeczka i rączka ułatwiają przemieszczanie systemu. To rozwiązanie ułatwi przechodniom wejście w interakcję z każdą marką.

Rozmiar ekranu:	43˝ (16:9)
Rozdzielczość:	1080 x 1920 (HD)
Formaty plików:	Wszystkie formaty obrazów i filmów
System operacyjny:	Android
Złącza:	2 x USB, 1 HDMI, Wifi
Sterowanie:	Za pomocą USB lub CMS

U.digital - czarny*	UDIG-DAB-43-B-01	1500 (wys.) x 605 (B) x 580 (T) mm
U.digital - biały*	UDIG-DAB-43-W-01	1500 (wys.) x 605 (B) x 580 (T) mm

*Dostępne wkrótce
Przedmiotem sprzedaży jest urządzenie z oprogramowaniem bez treści.

Kółeczka

Zabezpieczone dojście do ustawień

Uchwyt iPad

Rama, którą można wmontować w blat, ściankę lub słupek Linear z opcją obracania 360°.

Materiał:	Aluminium, stal
Zamykanie:	Śruby zabezpieczające / Klucz imbusowy (w zestawie)
Pozycja:	Pionowa, pozioma lub z opcją obrotu 360°
Wymiary sprzętu:	Wszystkie iPady oprócz modelu Mini i Pro

Czarna rama	IPAD-CHU-W	310 (wys.) x 225 (szer.) x 20 (gł.) mm
Srebrna rama	IPAD-CHU-S	310 (wys.) x 225 (szer.) x 20 (gł.) mm
Biała rama	IPAD-CHU-B	310 (wys.) x 225 (szer.) x 20 (gł.) mm
Czarna rama + uchwyt 360°	IPAD-SH-360W	310 (wys.) x 225 (szer.) x 95 (gł.) mm
Srebrna rama + uchwyt 360°	IPAD-SH-360S	310 (wys.) x 225 (szer.) x 95 (gł.) mm
Biała rama + uchwyt 360°	IPAD-SH-360B	310 (wys.) x 225 (szer.) x 95 (gł.) mm

* iPady i telewizory nie są wliczone w zestaw, nie są także przedmiotem sprzedaży.

Łagodne rogi

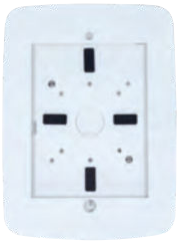

Rama z opcją obracania 360°

Uchwyt można zamontować do blatu, ściany lub słupka

Uniwersalny uchwyt na tablet Formulate

Lekki wolnostojący system z uniwersalnym uchwytem na tablet, który dopasowuje się do różnych sprzętów. Dodatkowo dołączyć można kieszonki na ulotki.

Materiał:	Aluminiowe rury Ø30 mm ze sznurkami bungee, metalowa podstawa, plastikowe łączniki
Zamykanie:	Śruby zabezpieczające / Klucz imbusowy (w zestawie)
Pozycja:	Pionowa lub pozioma
Wymiary sprzętu:	8.6"-13.7" (22.2-35.5 cm) przekątna / 0.9 cm grubość
Grafika:	Dwustronna tekstylna grafika (opcja dodatkowa)
Montaż do podłoża:	Podstawa 5,2 kg (w zestawie)

Rama	FORM-UNI-TAB-01	1230 (wys.) x 350 (szer.) x 640 (gł.) mm
Czarna kieszonka na ulotki (na jeden uchwyt można zamontować max 2 kieszonki)	FORM-UNI-TAB-LIT-B	155 (wys.) x 350 (szer.) x 75 (gł.) mm

Rozpórka

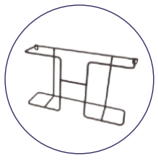

Czarna kieszonka na ulotki (opcja dodatkowa)

Wzmocniona torba transportowa

Regulowany uchwyt na tablet

Uchwyty na ulotki (opcja dodatkowa)

Podstawa 5,2 kg dodaje stabilności

Teleskopowy uchwyt na tablet

Uniwersalny uchwyt na tablet z zabezpieczeniami. Dla lepszej stabilizacji system można przymocować do podłoża za pomocą śrub.

Materiał:	Maszt z anodowanego aluminium, czarna metalowa podstawa
Zamykanie:	Śruby zabezpieczające / Klucz imbusowy (w zestawie)
Pozycja:	Pionowa lub pozioma
Wymiary sprzętu:	Horyzontalny: 27.5 (szer.) x 19.5 (wys.) x 1 (gł.) cm Wertykalny: 13.5 (szer.) x 72.5 (wys.) x 1 (gł.) cm
Montaż do podłoża:	Śruby (w zestawie)

Teleskopowy uchwyt na tablet	IPS-003-B	Pionowo: 795-1225 (wys.) x 440 (szer.) x 335 (gł.) mm Poziomo: 735-1175 (wys.) x 440 (szer.) x 335 (gł.) mm

Tablet można ustawić w pionie lub w poziomie

Regulowana wysokość

Zamek

Sentry

Ramka OWZ na nóżce to bardzo dobre rozwiązanie, które sprawdzi się w wielu miejscach. Plakat można ustawić poziomo lub pionowo.

Materiał:	25 mm aluminiowy profil, folia ochronna
Kolor:	Anodowane srebrne wykończenia, chromowane narożniki
Montaż:	Wolnostojące
Pozycja:	Pionowa lub pozioma
Grafika:	Odpowiednie dla plakatów do 420 mikronów
Montaż grafiki:	OWZ

Sentry A3	SL103	1075 (wys.) x 245 (szer.) x 326 (gł.) mm
Sentry A4	SL104	1005 (wys.) x 245 (szer.) x 326 (gł.) mm

Przeźroczysta folia chroniąca plakat

Rama Trappa

Szybka i prosta wymiana grafiki dzięki ramie OWZ.

Materiał:	25 mm aluminiowy profil, osłonka PCV
Kolor:	Anodowane srebrne wykończenia
Przeznaczanie:	Rama ścienna
Pozycja:	Pionowa lub pozioma
Grafika:	Odpowiednie dla plakatów do 420 mikronów
Montaż grafiki:	OWZ

Trappa A4	AT401-C	328 (wys.) x 241 (szer.) x 13 (gł.) mm
Trappa A3	AT402-C	451 (wys.) x 328 (szer.) x 13 (gł.) mm
Trappa A2	AT403-C	625 (wys.) x 451 (szer.) x 13 (gł.) mm
Trappa A1	AT404-C	872 (wys.) x 625 (szer.) x 13 (gł.) mm
Trappa A0	AT405-C	1220 (wys.) x 872 (szer.) x 13 (gł.) mm

Elementy do montażu nie wchodzą w skład zestawu

Ramka OWZ

Basic Leader

Popularny system kolejkowy stosowany w różnych branżach.

Materiał:	Stal, aluminium, plastik
Kolor masztu i podstawy:	Czarny / Srebrny
Kolor taśm:	Czerwony / Szary / Czarny

Zestaw Basic Leader (Czarny słupek - Taśma Czerwona/ Szara/Czarna)	SP-800B-R/G/B	910 (wys.) x 2000 (szer.) x 350 (gł.) mm
Zestaw Basic Leader (Srebrny słupek - Taśma Czerwona/ Szara/Czarna)	SP-800S-R/G/B	910 (wys.) x 2000 (szer.) x 350 (gł.) mm

Taśma wyciągana ze słupka

Taśmy dostępne w trzech kolorach

Kolumna Spiral

1 PVC

Kolumna, którą rozkłada się w kilka sekund bez użycia narzędzi dzięki obrotowemu systemowi. Dodatkowo w blat można wmontować uchwyt iPad.

Materiał:	Stal, plastik, drewno
Montaż:	System z automatyczną blokadą
Półki:	2 (max obciążenie 4 kg)
Grafika:	Panele pleksi (w zestawie) / 1-2 mm PCV z grafiką (opcja dodatkowa)
Montaż grafiki:	Taśma magnetyczna (w zestawie)
Transport:	Wzmocniona torba na kółkach

Kolumna Spiral	UB710	1070 (wys.) x 580 (Ø) mm

Akcesoria:

Uchwyt na iPad	UB710-IPDM-B/S/W	Kolory: Czarny / Srebrny / Biały

*iPady nie są wliczone w zestaw, nie są także przedmiotem sprzedaży.

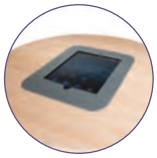

Uchwyt na iPad*
(opcja dodatkowa)

Kolumna
z przykładową
grafiką

System składa
się do niewielkich
rozmiarów

Wieża Spiral

1 PVC

Wieża to świetny sposób na prezentację produktów. Łatwy montaż zapewnia obrotowy system z automatyczną blokadą. Dodatkową opcją jest umieszczenie indywidualnej grafiki.

Materiał:	Stal, plastik
Montaż:	System z automatyczną blokadą
Półki:	4 (max obciążenie 4 kg)
Oświetlenie:	20 W - 12 V
Grafika:	Panele pleksi (w zestawie) / 1-2 mm PCV z grafiką (opcja dodatkowa)
Montaż grafiki:	Taśma magnetyczna (w zestawie)
Transport:	Wzmocniona torba na kółkach

Wieża Spiral	UB710-002	2070 (wys.) x 560 (Ø) mm

Wmontowane
górne światło

System obrotowy
z automatyczną
blokadą

Wzmocniona torba
transportowa
w zestawie

Owalny Stół Formulate

5 TEX

Meble to świetny nośnik informacji. Dzięki obrusowi pokrywającemu cały stół, tworzy się spora przestrzeń do wykorzystania.

Materiał:	Aluminiowe rury Ø30 mm, blat i podstawa z płyty MDF
Grafika:	360°
Montaż:	Na wcisk

Owalny Stół	FMLT-TS-06	950 (wys.) x 1600 (szer.) x 520 (gł.) mm

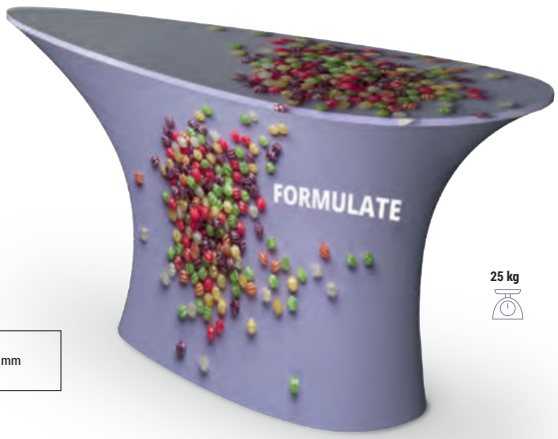

Montaż bez użycia narzędzi

25 kg

Składane blat i podstawa

Indywidualna grafika (opcja dodatkowa)

Okrągły Stół Formulate

5 TEX

Ten popularny stół bankietowy zapewnia 360° przekazu dzięki dopasowanemu obrusowi. Podstawa została tak skonstruowana, aby zapewnić jak najlepszą stabilizację.

Materiał:	Aluminiowe rury Ø30 mm, blat z płyty MDF
Grafika:	360°
Montaż:	Na wcisk

Okrągły Stół	FMLT-TS-01A	1000 (wys.) x 600 (Ø) mm

Ponumerowane elementy

25 kg

Gala

1 TEX

Wytrzymały składany stół, który sprawdzi się na każdej imprezie. Dodatkowo dostępne są dwa rodzaje obrusów - tradycyjny i napinany.

Materiał:	Polipropylen, metal
Grafika:	360°
Montaż:	Blokada

Stół Gala	FT-6	Otwarty: 745 (wys.) x 1835 (szer.) x 750 (gł.) mm Złożony: 80 (wys.) x 885 (szer.) x 750 (gł.) mm

30kg

Składany w pół dla łatwego transportu

Dwa rodzaje obrusów

Rączka ułatwiająca transport

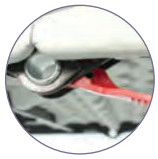

Blokada

Wynieś swój komunikat jak najwyżej

Podwieszenie Formulate Okrąg

5 TEX

Podwieszenia Formulate zostały zaprojektowane z myślą o łatwym montażu. Grafikę tekstylną zmienia się szybko, co zapewnia regularne odświeżanie komunikatu.
Podwieszony okrąg zapewni widoczność z każdego miejsca.

Materiał:	Aluminiowe rury
Średnica rur:	30 mm
Montaż:	Samozatrzaskujące klipsy
Kształt:	Okrąg
Montaż grafiki:	Zakładana na system, napinana za pomocą zamka błyskawicznego
Grafika:	Jednostronna lub dwustronna
Przeznaczenie:	Do podwieszenia / Oczka wmontowane w system (linki nie stanowią części zestawu)

Podwieszenie Formulate 800	FMHS-RIN-01	800 (wys.) x 1500 (szer.) x 1500 (gł.) mm
Podwieszenie Formulate 1000	FMHS-RIN-02	600 (wys.) x 3000 (szer.) x 3000 (gł.) mm
Podwieszenie Formulate 1500	FMHS-RIN-03	900 (wys.) x 4500 (szer.) x 4500 (gł.) mm

Podwieszenie Formulate Kwadrat

5 TEX

Podwieszenia Formulate zostały zaprojektowane z myślą o łatwym montażu. Grafikę tekstylną zmienia się szybko, co zapewnia regularne odświeżanie komunikatu.
Podwieszony kwadrat można wykorzystać jako kierunkowskaz.

Materiał:	Aluminiowe rury
Średnica rur:	30 mm
Montaż:	Samozatrzaskujące klipsy
Kształt:	Kwadrat
Montaż grafiki:	Zakładana na system, napinana za pomocą zamka błyskawicznego
Grafika:	Jednostronna lub dwustronna
Przeznaczenie:	Do podwieszenia / Oczka wmontowane w system (linki nie stanowią części zestawu)

Podwieszenie Formulate 800	FMHS-SQU-01	1100 (wys.) x 2400 (szer.) x 2400 (gł.) mm
Podwieszenie Formulate 1000	FMHS-SQU-02	1200 (wys.) x 3000 (szer.) x 3000 (gł.) mm
Formulate 1500	FMHS-SQU-03	1200 (wys.) x 4900 (szer.) x 4900 (gł.) mm

Podwieszenie Vector LED 125 mm

1 EU TEX

Podwieszenie wykonane z ramy LED z dwustronną grafiką na pewno przyciągnie uwagę. Produkowane na zamówienie.

Materiał:	Aluminiowy profil 125 mm
Montaż:	Zamki dokręcane kluczem imbusowym
Rozmiar:	Standardowy lub na zamówienie
Mocowanie:	Oczka wmontowane w system (linki nie stanowią części zestawu)
Grafika:	Jednostronna lub dwustronna
Przeznaczenie:	Do podwieszenia / Oczka wmontowane w system (linki nie stanowią części zestawu)

Podwieszenie Vector 125 mm LED - 250	VLBH125-PAN-250	1000 (wys.) x 2500 (szer.) x 125 (gł.) mm
Podwieszenie Vector 125 mm LED - 350	VLBH125-PAN-350	1000 (wys.) x 3500 (szer.) x 125 (gł.) mm
Podwieszenie Vector 125 mm LED - 500	VLBH125-PAN-500	1250 (wys.) x 5000 (szer.) x 125 (gł.) mm

Wybierz spośród 3 gotowych rozmiarów lub zamów indywidualny projekt

Pufa

Parasole to idealne połączenie marketingu z funkcjonalnością. Maszt teleskopowy zapewnia wygodny transport i umożliwia dostosowanie wysokości. Parasol posiada automatyczną blokadę.

Materiał:	Proszkowana stal
Grafika:	Jednostronna
Otwieranie:	Za pomocą śruby
Prędkość wiatru:	Do 29 km/h z cementową podstawą

Kwadratowy Parasol Sunrise z 20 kg podstawą	UU-SB	2040-2740 (wys.) x 2000 (szer.) x 2000 (gł.) mm

Stwórz mega puzzle!

Lady

Przenośne, uniwersalne, wytrzymałe. Szeroka oferta pozwoli na dobór odpowiedniej wielkości i dogodnego kształtu. Świetnie sprawdzą się na stoisku, ale też jako wolnostojące systemy do prezentacji produktu.

Na każdy budżet i na każdą okazję.

W ofercie dostępne są lady, które sprawdzą się jako biurko, punkt informacyjny czy degustacyjny. Wytrzymały blat pozwoli na swobodną prezentację katalogów, lub np. wypełnienie ankiety.
Przemyślana i prosta konstrukcja umożliwia szybki montaż bez użycia narzędzi. Dostępne są także lady na indywidualne zamówienie, które sprostają wymaganiom najbardziej wymagającego klienta.

Jak wybrać odpowiednią ladę:

1. Jak często lada będzie używana?
2. Czy lada będzie często transportowana?
3. Czy konieczne jest miejsce do przechowywania katalogów, sprzętu itp.?
4. W jakiej sytuacji lada będzie wykorzystywana (degustacja, targi, prelekcja?

Gotowe i produkowane na zamówienie systemy

Gotowe systemy z półki

Vector

Physique

Linear

Formulate

Systemy na zamówienie

Dowolna wysokość i szerokość

Kilka kolorów blatów do wyboru

Grafika

Zamek

Organizer do kabli

Uchwyt na iPad*

*iPad nie jest częścią zestawu.

Lada Pop-up

Poręczna magnetyczna lada pop-up stworzy miejsce do witania gości oraz przestrzeń do przechowywania najpotrzebniejszych rzeczy takich jak gadżety czy wizytówki. Ladę transportuje się w walizie na kółkach.

Materiał:	Aluminium, plastik, płyta MDF
Montaż:	Połączenia magnetyczne
Składana w całości:	Tak
Blat:	Składany - Kolor bukowy
Montaż grafiki:	Magnetyczne zawiesia i listwy (przystosowane do panelu 440 mikronów - biały panel dostępny dodatkowo), taśma magnetyczna (w zestawie)
Półki:	4
Transport:	Waliza na kółkach

2x1	PUC21C-C	985 (wys.) x 865 (szer.) x 400 (gł.) mm
2x2	PUC22C-C	985 (wys.) x 1290 (szer.) x 465 (gł.) mm

Połączenia magnetyczne

Waliza transportowa na kółkach

Łatwy i szybki montaż

Lada Hop-up

Montaż konstrukcji oraz nałożenie grafiki są niezwykle łatwe i zajmują tylko chwilę. Lada hop-up przeznaczona jest do grafiki tekstylnej, z którą można ją złożyć. Świetnie sprawdzi się jako recepcja.

Materiał:	Aluminium, plastik, blat z płyty MDF, półki z poliwęglanu
Montaż:	Plastikowe klipsy
Składana w całości:	Tak
Blat:	Bukowy
Montaż grafiki:	Rzep
Półki:	1
Transport:	Torba transportowa

Hop-up	HU301-001-C	1020 (wys.) x 1060 (szer.) x 360 (gł.) mm

Plastikowe klipsy

Torba transportowa

Ladę można złożyć z grafiką

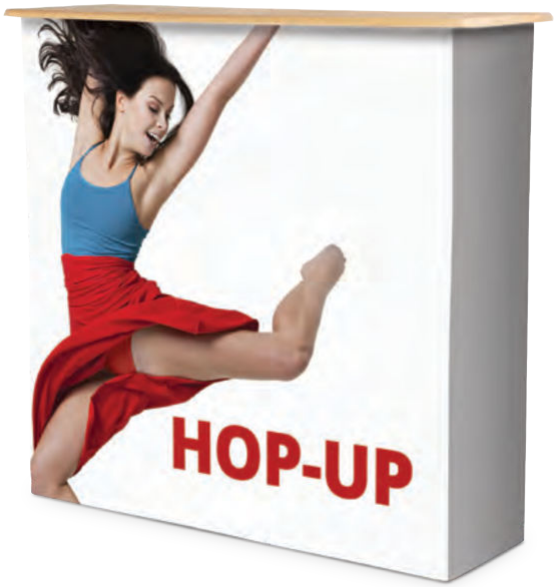

Półka w zestawie

Lada SEG

5 TEX

Składana lada z grafiką tekstylną obszytą silikonem, która idealnie układa się na systemie.

Materiał:	Aluminium, plastik, blat i podstawa z płyty MDF
Montaż:	Połączenia magnetyczne
Składana w całości:	Tak
Blat:	Bukowy
Montaż grafiki:	Silikonowe obszycie (SEG)
Półki:	2
Transport:	Torba transportowa

Lada SEG	PUC21C-SEG	990 (wys.) x 840 (szer.) x 365 (gł.) mm

Silikonowe obszycie grafiki umieszcza się w blacie i podstawie

Torba transportowa

Wygodne korzystanie z półek możliwe jest dzięki otwartemu tyłowi

Lada Embrace + LED

1 TEX

Lada z aluminiową ramą z wewnętrznym podświetleniem LED. Grafikę tekstylną montuje się za pomocą silikonowego obszycia.

Materiał:	Aluminium, plastik, blat z płyty MDF
Montaż:	Plastikowe klipsy
Składana w całości:	Tak
Blat:	Bukowy
Montaż grafiki:	Silikonowe obszycie (SEG)
Akcesoria:	Wewnętrzne oświetlenie
Transport:	Torba transportowa

Lada Embrace + LED	EMB-PL-CNTR-LED-01	1022 (wys.) x 1000 (szer.) x 375 (gł.) mm

Grafika montowana do ramy za pomocą silikonowego obszycia

Wewnętrzne oświetlenie

Lada Modulate™

PATENT

MODULATE™

NEW 5 TEX

Dzięki magnetycznym połączeniom w łatwy sposób można powiększyć recepcję lub zmienić jej ułożenie, dodając kolejne lady.

Materiał:	Aluminiowe rury Ø 30 mm, blat i półka z płyty MDF
Montaż:	Samozatrzaskujące klipsy
Składana w całości:	Nie
Blat:	Czarny (w zestawie) / Biały (opcja dodatkowa)
Montaż grafiki:	Zamek błyskawiczny
Półki:	1 - opcja dodatkowa
Transport:	Wzmocniona torba transportowa z wewnętrzną przegrodą

Lada magnetyczna	FORM-MOD-CNTR-01	1015 (wys.) x 800 (szer.) x 600 (gł.) mm
Półka	FORM-MOD-CNTR-02	9 (wys.) x 770 (szer.) x 571 (gł.) mm

Lady połączone dzięki wewnętrznym magnesom

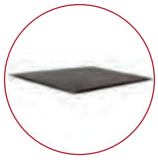

Czarny blat w zestawie

Wewnętrzna półka (opcja dodatkowa)

Od pojedynczej lady...

... do długiej recepcji bez użycia narzędzi!

Grafika może zakrywać blat lub być pod nim

Dostępna także w wersji bez magnesów

Owalna Lada Formulate

5 TEX

Owalna lada Formulate z czarnym blatem. Grafikę tekstylną montuje się za pomocą silikonowego obszycia.

Materiał:	Aluminiowe rury Ø 32 mm, blat i półka z płyty MDF
Montaż:	Samozatrzaskujące klipsy
Składana w całości:	Nie
Blat:	Czarny
Montaż grafiki:	Silikonowe obszycie (SEG) i zamek błyskawiczny
Transport:	Wzmocniona torba transportowa

Lada owalna	FMC-OVA-01	1015 (wys.) x 595 (szer.) x 395 (gł.) mm

Recepcja Vector LED

Dostępna latem 2020

NEW

Blat dostępny w 4 kolorach

Proste i efektowne rozwiązanie, aby nadać ladzie odrobiny blasku.
Grafika podświetlona z obu stron.

Materiał:	Profil aluminiowy 150 mm, blat z MDF
Montaż:	Zamki dokręcane kluczem imbusowym
Składana w całości:	Nie
Blat:	Bukowy / czarny / biały / srebrny
Montaż grafiki:	Silikonowe obszycie 3 mm
Oświetlenie:	LED
Półki:	Nie
Transport:	Torba transportowa - opcja dodatkowa

Recepcja Vector LED	VSRD150-120	1030 (wys.) x 1250 (szer.) x 540 (gł) mm

Akcesoria:

Torba na ladę	ABVSS-04
Torba na blat	AB916

Obrotowe stopy

Łatwy montaż

Grafika montowana za pomocą silikonowego obszycia

Obrotowe stopy

Lada Vector LED 125 mm Prosta

NEW

Prosta lada z oświetleniem LED z zaokrąglonymi krawędziami, które pozwalają na założenie grafiki w jednym kawałku.

Materiał:	Profil aluminiowy 125 mm, blat z MDF
Montaż:	Zamki dokręcane kluczem imbusowym
Składana w całości:	Nie
Blat:	Bukowy / czarny / biały / srebrny
Montaż grafiki:	Silikonowe obszycie 3 mm
Oświetlenie:	LED
Półki:	Dostępne dodatkowo
Transport:	Torba transportowa - opcja dodatkowa

Comptoir Vector droit LED 125 mm	VSCB125-100	1015 (h) x 1040 (l) x 540 (p) mm

Accessoires :

Kit étagère	VSCS125-100	515 (h) x 732 (l) x 365 (p) mm
Sac pour comptoir	ABVSS-03	
Sac pour tablette	AB914	

Grafika w jednym kawałku

Montaż za pomocą zamków

Paski LED

Półka

Grafika w jednym kawałku

Blat dostępny w 4 kolorach

Lada Vector Prosta

Wytrzymała lada zbudowana z wykorzystywanych do budowy stoisk aluminiowych profili Vector. Grafika zakrywa w całości przód i boki konstrukcji. Produkowana na zmówienie. Dostępna w innych wymiarach.

Materiał:	Aluminium, blat i półka z płyty MDF
Montaż:	Zamki dokręcane kluczem imbusowym
Składana w całości:	Nie
Blat:	Bukowy / czarny / srebrny / biały
Montaż grafiki:	Silikonowe obszycie (SEG)
Półki:	1
Transport:	Dwie torby transportowe - opcja dodatkowa

Lada Vector Prosta 1000 mm	VSCB	1015 (wys.) x 1040 (szer.) x 545 (gł.) mm
Lada Vector Prosta 1000 mm z drzwiczkami z tyłu	VSCB-D	1015 (wys.) x 1040 (szer.) x 545 (gł.) mm drzwiczki: 975 (wys.) x 535 (szer.) mm
Lada Vector Prosta 2000 mm	VSCB-2	1015 (wys.) x 2040 (szer.) x 545 (gł.) mm

Akcesoria:

Torba na ladę	AB120AM
Torba na półkę i blat	AB914

Grafika montowana za pomocą silikonowego obszycia

Torba transportowa (opcja dodatkowa)

Możliwe jest wyprodukowanie lady o innych wymiarach

Lada Vector Łukowa

Wytrzymała i łagodnie wykończona lada wykonana z wykorzystywanych do budowy stoisk aluminiowych profili Vector. Grafika zakrywa w całości przód i boki konstrukcji. Produkowana na zmówienie. Dostępna w innych wymiarach.

Materiał:	Aluminium, blat i półka z płyty MDF
Montaż:	Zamki dokręcane kluczem imbusowym
Składana w całości:	Nie
Blat:	Bukowy / czarny / srebrny / biały
Montaż grafiki:	Silikonowe obszycie (SEG)
Półki:	1
Transport:	Dwie torby transportowe - opcja dodatkowa

Lada Vector Łukowa	VCCB	1015 (wys.) x 1340 (szer.) x 540 (gł.) mm

Akcesoria:

Torba na blat i półkę	AB916
Torba na ladę	AB120AC-KIT

Zaokrąglone rogi

Torba transportowa (opcja dodatkowa)

Łagodnie wygięta lada

Produkowana na zamówienie

Lada Linear Prosta

EU PVC PAN

Solidna lada wykonana z profili Linear, którą w łatwy sposób można złożyć i wygodnie transportować. Rekomendowane podłoże dla grafiki to PCV 3-5 mm grubości (panele PCV nie są częścią zestawu). Lada produkowana na zamówienie.

Materiał:	Anodowane aluminium, blat i półka z płyty MDF
Montaż:	Samozatrzaskujące zamki, bez użycia narzędzi
Składana w całości:	Nie
Blat:	Bukowy / czarny / srebrny / biały
Montaż grafiki:	Magnetyczna (dla grafiki o grubości 1 mm - opcja dodatkowa) Wsuwana w profil (dla grafiki o grubości 3-5 mm - opcja dodatkowa)
Półki:	1 - opcja dodatkowa
Transport:	Torby transportowe - opcja dodatkowa

1000 mm (szer.)	LK029-001	1010 (wys.) x 1000 (szer.) x 500 (gł.) mm
2000 mm (szer.)	LK029-002	1010 (wys.) x 2000 (szer.) x 500 (gł.) mm

Akcesoria:

Torba transportowa dla wersji 1000 mm	AB112A
Torba transportowa dla wersji 2000 mm	AB222
Półka wewnętrzna	PK8-S1S

Blat dostępny w 4 kolorach

Lada Linear Łukowa

EU PVC PAN

Łukowa lada, która może być wygięta pod kątem 30° lub 45°, wykonana z profili Linear. Dostępna w wersji Pro z akrylową nadstawką lub w wersji Standard. Rekomendowane podłoże dla grafiki to PCV 3-5 mm grubości (panele PCV nie są częścią zestawu). Lada produkowana na zamówienie.

Materiał:	Anodowane aluminium, blat i półka z płyty MDF
Montaż:	Samozatrzaskujące zamki, bez użycia narzędzi
Składana w całości:	Nie
Blat:	Bukowy / czarny / srebrny / biały
Montaż grafiki:	Magnetyczna (dla grafiki o grubości 1 mm - opcja dodatkowa) Wsuwana w profil (dla grafiki o grubości 3-5 mm - opcja dodatkowa)
Półki:	1 - opcja dodatkowa
Transport:	Torby transportowe - opcja dodatkowa

Standard 30°	LK028-001	1010 (wys.) x 1025 (szer.) x 546 (gł.) mm
Standard 45°	LK028-003	1010 (wys.) x 1515 (szer.) x 607 (gł.) mm
Pro 30°	LK028-002	1010 (wys.) x 1025 (szer.) x 546 (gł.) mm
Pro 45°	LK028-004	1010 (wys.) x 1515 (szer.) x 607 (gł.) mm

Akcesoria:

Torba transportowa do wersji 30°	AB112A
Torba transportowa do wersji 45°	AB221
Półka wewnętrzna	PK8-S1S

Wersja Pro z akrylową nadstawką

Wersja Standard

Lada Gear Edge

Wykonana z aluminium lada, do której grafikę drukuje się na panelach PCV, które w łatwy sposób można wymienić.

Materiał:	Anodowane aluminium, blat i półka z płyty MDF
Montaż:	Składana (wersja standard) / za pomocą klucza imbusowego, jeżeli wymieniamy grafikę
Składana w całości:	Tak
Blat:	Bukowy / czarny / srebrny / biały
Montaż grafiki:	Wsuwana w profil (dla grafiki o grubości 3-5 mm - opcja dodatkowa)
Półki:	1 (tylko w wersji prostej)

Lada prosta	GECS-FO	920 (wys.) x 830 (szer.) x 450 (gł.) mm
Lada łukowa	GECC-FO	920 (wys.) x 830 (szer.) x 525 (gł.) mm

Blat dostępny w 4 kolorach

Szybka zmiana grafiki, to szybka zmiana komunikatu

Wersja łukowa

Półka (dostępna tylko w wersji prostej)

Lada Gear Edge z witryną

Składana lada z akrylową witrynką, która ułatwi prezentowanie produktu.

Materiał:	Anodowane aluminium, blat z płyty MDF, akrylowa witrynka
Montaż:	Składana (wersja standard) / za pomocą klucza imbusowego, jeżeli wymieniamy grafikę
Składana w całości:	Tak
Blat:	Transparentny
Montaż grafiki:	Wsuwana w profil (dla grafiki o grubości 3-5 mm - opcja dodatkowa)
Półki:	1

Gear Edge z witrynką	GECD-FO	920 (wys.) x 775 (szer.) x 405 (gł.) mm

Idealna do prezentacji produktu

Drzwiczki

Składana w całości dla wygodnego transportu

Lada Basic Okrągła

1 PVC

Łatwy w montażu i ekonomiczny system świetnie sprawdzi się na targach. Blat można zamienić z podstawą, które są oparciem dla szarego wrapa.

Materiał:	Blat i podstawa z płyty MDF, wrap z tworzywa sztucznego
Montaż:	Na wcisk - Bez użycia narzędzi
Składana w całości:	Nie
Blat:	Czarny
Montaż grafiki:	Rzep
Półki:	Nie
Transport:	2 Torby transportowe (w zestawie)

Blat i podstawa w torbie	PK923-TB	926 (wys.) x 450 (Ø) mm
Wrap w torbie	PK923-W	

Bukowy blat

Blat można zamieniać z podstawą

Torby transportowe

Ekonomiczne rozwiązanie

Blat może być podstawą, a podstawa blatem

Dostępne dwa kolory blatów i podstaw

Lada Basic Łukowa

1 PVC

Funkcjonalna łukowa lada z półką. Łatwy montaż sprawia, że ladę można szybko przetransportować. Blat można zamienić z podstawą, które są oparciem dla szarego wrapa.

Materiał:	Blat i podstawa z płyty MDF, wrap z tworzywa sztucznego
Montaż:	Na wcisk - Bez użycia narzędzi
Składana w całości:	Nie
Blat:	Czarny
Montaż grafiki:	Rzep
Półki:	1 (opcja)
Transport:	2 torby transportowe (w zestawie)

Blat i podstawa w torbie	PK922-B-TB	925 (wys.) x 910 (szer.) x 480 (gł.) mm
Wrap w torbie	PK922-W	925 (wys.) x 910 (szer.) x 480 (gł.) mm

Akcesoria:

Półka	PK922-SHELF	10 (wys.) x 853 (szer.) x 398 (gł.) mm

Duży blat w kolorze czarnym

Dobrze sprawdzi się jako recepcja

Otwarty tył

Lady Physique

5 PVC

Lady Physique produkowane są na zamówienie w Wielkiej Brytanii i dostępne są w wersji z panelem z tkaniną lub z indywidualną grafiką. Lady mogą być także modyfikowane.

Materiał:	MDF / Aluminium
Montaż:	Bez użycia narzędzi
Składana w całości:	Nie
Blat:	Bukowy / czarny / srebrny / biały
Montaż grafiki:	MDF Freestyle - panel z tkaniną / Physique Pole Graphic - indywidualna grafika
Półki:	Zobacz opis produktu
Transport:	Zobacz opis produktu

Uchwyt na iPad (opcja dodatkowa)

1 Wybierz ladę

W ofercie Physique znajduje się sześć lad: Luna, Eclipse, Curved Workstation, Mercury, Comet oraz Double D.

2 Wybierz rodzaj montażu

MDF Freestyle

Wrap MDF wykończony tkaniną (patrz punkt 3).

Maksymalne obciążenie 75 kg.

Grafika montowana na rzep bezpośrednio do tkaniny.

Opcja dostępna dla wszystkich lad.

Pole Graphic

Lekka konstrukcja montowana za pomocą masztów z system samozatrzaskującym. Grafika montowana jest bezpośrednio do systemu.

3 Wybierz kolor tkaniny

Dostępne są dwa rodzaje materiałów: Filc Standard oraz Filc Luxury. Wzornik materiałów dostpny na zamówienie.

4 Wybierz kolor blatu i podstawy

Blaty i podstawy dostępne są w czterech kolorach: bukowym, czarnym, srebrnym i białym.

5 Wybierz kolor dodatkowego uchwytu na iPad

Uchwyt można zamontować w każdej ladzie. Uchwyt pasuje do iPad 2, 3, 4 oraz Air* i dostępny jest w trzech kolorach: czarnym, srebrnym i białym.

Dodaj uchwyt na iPad!

Tornado

1 ADH PVC

Lekka i wodoodporna lada świetnie sprawdzi się w czasie zewnętrznych promocji. Fryz dostępny dodatkowo.

Materiał:	HDPE, PCV
Montaż:	Na wcisk - Bez użycia narzędzi
Składana w całości:	Nie
Blat:	Biały
Montaż grafiki:	Wsuwana w system
Półki:	Nie
Transport:	Torby transportowe

Lada Tornado	PK410	1040 (wys.) x 850 (szer.) x 500 (gł.) mm

Akcesoria:

Fryz z masztami	PK411	250 (wys.) x 600 (szer.) x 20 (gł.) mm
Torba na blat i podstawę	AB187	Na zapytanie
Torba na grafikę	AB187A	Na zapytanie

Counta

1 ADH

Wykonana z PCV lada promocyjna z fryzem do użytku wewnętrznego. Grafika może być naklejona na panel lub wydrukowana bezpośrednio na nim.

Materiał:	PCV
Montaż:	Na wcisk - Bez użycia narzędzi
Składana w całości:	Tak
Blat:	Biały
Montaż grafiki:	Wsuwana w system
Półki:	1
Transport:	1 Torba transportowa (w zestawie)

Counta	PC607	2195 (wys.) x 805 (szer.) x 450 (gł.) mm - Lada z fryzem
		280 (wys.) x 680 (szer.) x 20 (gł.) mm - Fryz

Fryz idealnie uzupełnia system

Podstawę można napełnić wodą lub piaskiem

Lada promocyjna

Otwarty tył umożliwia przechowywanie materiałów promocyjnych

Torba na blat i podstawę (opcja dodatkowa)

Torba na grafikę (opcja dodatkowa)

Otwarty tył

Torba transportowa w zestawie

Ścianki wystawiennicze

Ścianki to szybki sposób na stworzenie efektownego tła bądź stoiska. Ich przemyślana konstrukcja pozwala zaoszczędzić czas montażu i miejsce potrzebne podczas transportu. Rozłożenie trwa zaledwie kilka minut, a grafikę montuje się za pomocą rzepów, listew magnetycznych, silikonowego obszycia lub zakłada bezpośrednio na stelaż i dopasowuje zamkiem błyskawicznym. Dostępne są w wielu kształtach.
Produkowane są także ścianki na indywidualne zamówienie.

Dobrze dobrana grafika to połowa sukcesu.

Szeroka oferta rozmiarów pozwala na znalezienie systemu na każdą okazję.
Ścianki to nie tylko świetne rozwiązanie targowe, ale także świetny przekaz informacji w punktach sprzedaży lub tło do zdjęć.

Wybierając ściankę określ:

1. Jaką powierzchnią dysponujesz?
2. Jakiego potrzebujesz kształtu?
3. Na jakim materiale będzie wydrukowana grafika?
4. Jak często będzie wymieniana grafika?
5. Czy ścianka będzie modyfikowana?
6. Jak często ścianka ma być przenoszona?
7. Czy potrzebne będzie oświetlenie?
8. W jaki sposób ścianka będzie transportowana?

Nasza oferta ścianek wstawienniczych

Impact / Quick+

Ścianki Pop-up to szybki montaż i łatwy transport. Grafika na panelach PCV montowana za pomocą taśmy magnetycznej.

Embrace

System typu SEG pop-up. Grafikę montuje się wciskając silikonowe obszycie w szczelinę w lekkiej ramie. Pozwala to uzyskać bardzo ostry obraz, zachowując lekkość. Dostępna także wersja z podświetleniem.

Hop-Up

Ścianki Hop-up pozwalają w szybki sposób stworzyć kreatywne tła, stoisko, czy reklamę. Stworzone pod grafikę tekstylną mocowaną za pomocą rzepów.

Xclaim

Lekki, składany system. Ramiona blokowane są magnetycznie, a grafika tekstylna montowana na wcisk. Wytrzymały i wygodny w transporcie.

Modulate™

Lekki, składany system. Ramiona blokowane są magnetycznie, a grafika tekstylna montowana na wcisk. Wytrzymały i wygodny w transporcie.

Formulate

Zbudowane z mocnych i lekkich rurek aluminiowych, które umożliwiają budowę niemal dowolnego kształtu. Poza standardową ofertą możliwe jest zamówienie ścianki Formulate na wymiar. Ścianka zaprojektowana z myślą o grafice tekstylnej, którą w łatwy sposób naciąga się na system.

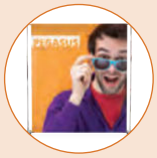

Pegasus

System posiada teleskopowe maszty, które pozwalają dostosować wysokość i szerokość ścianki do potrzeb. Grafika może być wydrukowana na materiale banerowym lub tekstylnym.

Pop-up Impact Prosty i Łukowy

Ekonomiczne, niezwykle proste w montażu i wygodne w transporcie rozwiązanie. Ścianka w zestawie z kufrem bardzo dobrze sprawdzi się jako przenośna wysepka. Ścianka dostępna osobno i w zestawie.

Materiał:	Aluminiowa rama; połączenia plastikowe z magnesem
Montaż:	Połączenia magnetyczne
Kształt:	Prosty i Łukowy
Montaż grafiki:	Listwy magnetyczne i plastikowe zawiesia
Grafika:	Jednostronna
Zastosowanie:	Ścianka wolnostojąca

Ścianka Łukowa 3x1	IMP-3X1C	2225 (wys.) x 1240 (szer.) x 306 (gł.) mm
Ścianka Łukowa 3x2	IMP-3X2C	2225 (wys.) x 1930 (szer.) x 485 (gł.) mm
Ścianka Łukowa 3x3	IMP-3X3C	2225 (wys.) x 2540 (szer.) x 685 (gł.) mm
Ścianka Łukowa 3x4	IMP-3X4C	2225 (wys.) x 3070 (szer.) x 960 (gł.) mm
Ścianka Łukowa 3x5	IMP-3X5C	2225 (wys.) x 3430 (szer.) x 1225 (gł.) mm
Ścianka Prosta 3x1	IMP-3X1S	2225 (wys.) x 1240 (szer.) x 306 (gł.) mm
Ścianka Prosta 3x2	IMP-3X2S	2225 (wys.) x 1970 (szer.) x 306 (gł.) mm
Ścianka Prosta 3x3	IMP-3X3S	2225 (wys.) x 2700 (szer.) x 306 (gł.) mm
Ścianka Prosta 3x4	IMP-3X4S	2225 (wys.) x 3435 (szer.) x 306 (gł.) mm
Ścianka Prosta 3x5	IMP-3X5S	2225 (wys.) x 4160 (szer.) x 306 (gł.) mm

Ścianka magnetyczna

Dostępna jest wersja łukowa i prosta

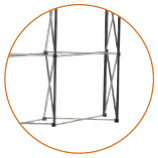

Aluminiowa rama

Połączenia magnetyczne

Grafika mocowana za pomocą listew magnetycznych i zawiesi

Listwy magnetyczne

Ścianka bez zestawu

Zestaw Full

Nylonowa torba transportowa

Aluminiowa rama prosta lub łukowa

Torba na listwy magnetyczne

Taśma magnetyczna

Waliza transportowa Zenith

Składany blat do walizy

Dwie lampki LED PS950-1000

Zestaw Basic

Quick+ Prosty i Łukowy

PVC

Wysokiej klasy magnetyczna ścianka pop-up z silnym mocowaniem grafiki.
Na zamówienie dostępne niestandardowe rozmiary.

Materiał:	Aluminiowa rama; połączenia plastikowe z magnesem
Montaż:	Połączenia magnetyczne
Kształt:	Prosty i Łukowy
Montaż grafiki:	Listwy i zawiesia magnetyczne
Grafika:	Jednostronna
Zastosowanie:	Ścianka wolnostojąca

Ścianka Łukowa 3x1	WH221-C-CA	2225 (wys.) x 1240 (szer.) x 306 (gł.) mm
Ścianka Łukowa 3x2	WH222-C-CA	2225 (wys.) x 1930 (szer.) x 485 (gł.) mm
Ścianka Łukowa 3x3	WH223-C-CA	2225 (wys.) x 2540 (szer.) x 685 (gł.) mm
Ścianka Łukowa 3x4	WH224-C-CA	2225 (wys.) x 3070 (szer.) x 960 (gł.) mm
Ścianka Łukowa 3x5	WH225-C-CA	2225 (wys.) x 3430 (szer.) x 1225 (gł.) mm
Ścianka Prosta 3x1	WH221-S-CA	2225 (wys.) x 1240 (szer.) x 306 (gł.) mm
Ścianka Prosta 3x2	WH222-S-CA	2225 (wys.) x 1970 (szer.) x 306 (gł.) mm
Ścianka Prosta 3x3	WH223-S-CA	2225 (wys.) x 2700 (szer.) x 306 (gł.) mm
Ścianka Prosta 3x4	WH224-S-CA	2225 (wys.) x 3435 (szer.) x 306 (gł.) mm
Ścianka Prosta 3x5	WH225-S-CA	2225 (wys.) x 4160 (szer.) x 306 (gł.) mm

Możliwe jest zamówienie niestandardowego rozmiaru

Dostępne w wersji prostej i łukowej

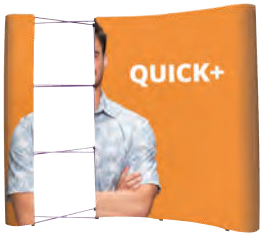

Rama posiada regulowane nóżki

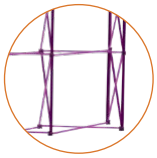

Aluminiowa rama w kolorze fioletowym

Magnetyczne połączenia

Grafikę montuje się za pomocą magnetycznych zawiesi

Listwy magnetyczne z zakończeniem prostokątnym łączą się ze sobą, tworząc większą powierzchnię do przyczepienia grafiki

Lampki montuje się bezpośrednio do systemu

Zestaw Full

Ścianka bez zestawu

Wzmocniona torba transportowa z miejscem na listwy magnetyczne

Rama prosta lub łukowa

Listwy magnetyczne

Taśma magnetyczna

Waliza transportowa Zenith

Składany blat do walizy

Dwie lampki LED PS950-1000

Quick+ Tower

PVC

Wieża pop-up pozwala przedstawić komunikat 360° wysokości nawet 3 m. System można podświetlić (opcja dodatkowa).

Materiał:	Połączenia plastikowe z magnesem
Montaż:	Połączenia magnetyczne
Kształt:	Okrągły
Montaż grafiki:	Listwy i zawiesia magnetyczne
Grafika:	360°
Zastosowanie:	Ścianka wolnostojąca

3 moduły (wys.)	WH231A-C	2255 (wys.) x 640 (Ø) mm
4 moduły (wys.)	WH232A-C	2985 (wys.) x 640 (Ø) mm

360°

Dostępne jest dodatkowe oświetlenie

Grafikę montuje się za pomocą magnetycznych zawiesi

Magnetyczne połączenia

Akcesoria do ścianek Pop-up

Dodatkowe akcesoria przyciągną uwagę i dodadzą funkcjonalności.

Stopa stabilizująca
ES505

Zaleca się dodanie stóp do systemów prostych o wysokości powyżej 3 modułów oraz w przypadku zastosowania półek.

Panele

Dostępne są białe panele do druku. Panele nie są przycinane, należy je przyciąć po wydrukowaniu grafiki.

Uchwyt na telewizor
PUSMK1

Dla ekranów* do 540 mm grubości i 5 kg.

Produkt na zamówienie.

Wnęka
AS514C-A = Do ścianki łukowej
ES514-002 = Do ścianki prostej

Produkt na zamówienie.

Akrylowa półka
ES511X-C - Do ścianki łukowej
ES511-S - Do ścianki prostej

Maksymalne obciążenie do 10 kg. Zalecane jest zastosowanie stóp stabilizujących.

Produkt na zamówienie.

Tył do półki
ES512 = Do ścianki łukowej
ES513 = Do ścianki prostej

Lampka
PS1200

Lampka o mocy 20 W. Mocowanie za pomocą zintegrowanego klipsa. Połączyć można ze sobą do 6 lampek za pomocą złącza US601B.

*Telewizory i monitory nie są częścią zestawu i nie są przedmiotem sprzedaży.

Embrace Eco

Ekonomiczny wybór, który łączy ze sobą stabilność ścianki pop-up z idealnie napiętą grafiką tekstylną z obszyciem silikonowym.

Materiał:	Aluminiowa rama; połączenia plastikowe
Montaż:	Plastikowe klipsy, wsuwane listwy do montażu grafiki
Montaż grafiki:	Silikonowe obszycie 3 mm
Kształt:	Prosty
Grafika:	Jednostronna
Zastosowanie:	Ścianka wolnostojąca

Embrace Eco 3x2	EMB-ECO-3X2-S	2245 (wys.) x 1510 (szer.) x 344 (gł.) mm
Embrace Eco 3x3	EMB-ECO-3X3-S	2245 (wys.) x 2245 (szer.) x 344 (gł.) mm
Embrace Eco 3x4	EMB-ECO-3X4-S	2245 (wys.) x 2980 (szer.) x 344 (gł.) mm

Akcesoria:

Stopy stabilizujące (para)	EMB-ECO-FEET	Na zapytanie

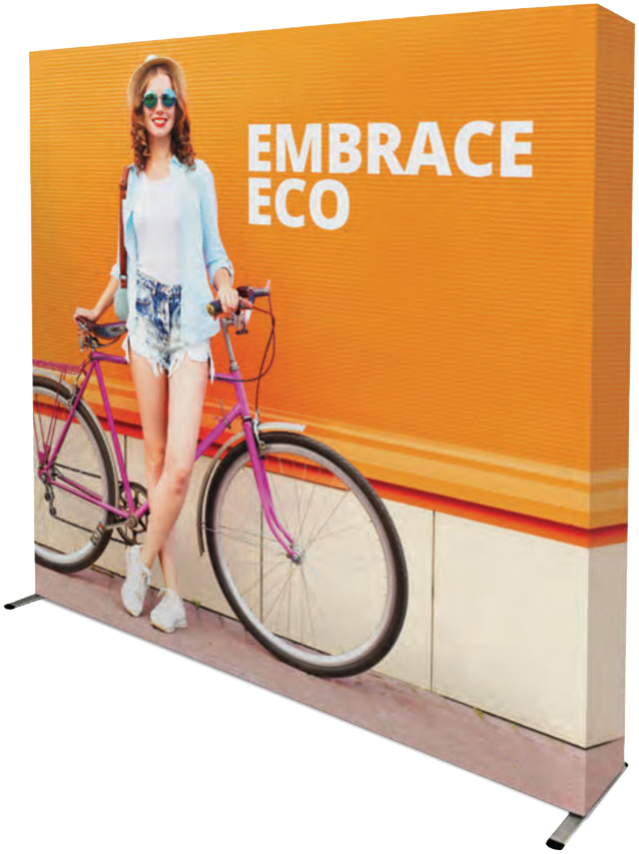

Stopy stabilizujące dostępne dodatkowo

Rama wraz z listwami do montażu grafiki

Złożona rama

Łączenie listwy do montażu grafiki

Plastikowe klipsy

Listwa do montażu grafiki

Metalowy zatrzask zabezpieczający stopę stabilizującą

Torba transportowa

Dostępny w wersji podświetlanej
(opcja dodatkowa)

Dostępne
w wysokości 3 m!

Dodatkowo dostępne
stopy stabilizujące

Embrace+

5 TEX

Dwustronna ścianka pod grafikę tekstylną z obszyciem silikonowym, którą można nie tylko podświetlić, ale także wyposażyć w półki lub uchwyt na telewizor (opcje dodatkowe).

Materiał:	Aluminiowa rama; połączenia plastikowe
Montaż:	Plastikowe klipsy
Montaż grafiki:	Silikonowe obszycie 3 mm
Kształt:	Prosty
Grafika:	Jednostronna lub dwustronna
Zastosowanie:	Ścianka wolnostojąca

Embrace+ 3x1	EMB-PL-3X1-S	2255 (wys.) x 790 (szer.) x 410 (gł.) mm
Embrace+ 3x2	EMB-PL-3X2-S	2255 (wys.) x 1523 (szer.) x 410 (gł.) mm
Embrace+ 3x3	EMB-PL-3X3-S	2255 (wys.) x 2239 (szer.) x 410 (gł.) mm
Embrace+ 3x4	EMB-PL-3X5-S	2255 (wys.) x 2972 (szer.) x 410 (gł.) mm
Embrace+ 4x1	EMB-PL-4X1-S	2957 (wys.) x 790 (szer.) x 410 (gł.) mm
Embrace+ 4x2	EMB-PL-4X2-S	2957 (wys.) x 1523 (szer.) x 410 (gł.) mm
Embrace+ 4x3	EMB-PL-4X3-S	2957 (wys.) x 2239 (szer.) x 410 (gł.) mm
Embrace+ 4x4	EMB-PL-4X4-S	2957 (wys.) x 2972 (szer.) x 410 (gł.) mm

Akcesoria:

Stopy stabilizujące (para)	EMB-PL-FEET-W	735 x 60 mm

*Telewizory nie są wliczone w zestaw, nie są także przedmiotem sprzedaży.

Listwy połączone elastycznym sznurkiem

Plastikowe klipsy

Regulowane stopy

Listwa do montażu grafiki z silikonowym obszyciem

Oświetlenie LED (opcja dodatkowa)

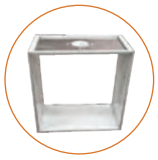
Wewnętrzna półka (opcja dodatkowa)

Zewnętrzna półka (opcja dodatkowa)

Uchwyt na telewizor (opcja dodatkowa)*

Torba transportowa na kółkach

Łącz ścianki i twórz różne konfiguracje

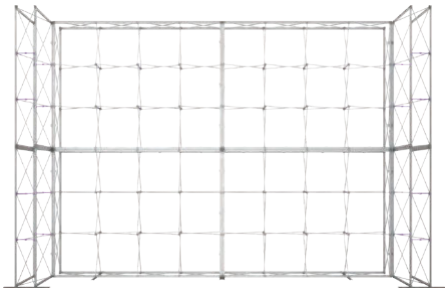

Ścianka z zewnętrznymi półkami i telewizorem* (opcja dodatkowa)

Ścianka z wewnętrznymi półkami (opcja dodatkowa)

Szybki i łatwy montaż systemu oraz grafiki

Hop-up Prosty

Popularna ścianka pod grafikę tekstylną montowaną na rzep. Grafiki nie trzeba zdejmować, aby złożyć system. Na zamówienie dostępne są niestandardowe rozmiary.

Materiał:	Aluminiowa rama; połączenia plastikowe
Montaż:	Plastikowe klipsy
Kształt:	Prosty
Montaż grafiki:	Rzep
Grafika:	Jednostronna
Zastosowanie:	Ścianka wolnostojąca

Hop-up Prosty 3x1	HUI3X1	2260 (wys.) x 790 (szer.) x 295 (gł.) mm
Hop-up Prosty 3x2	HUI3X2	2260 (wys.) x 1525 (szer.) x 295 (gł.) mm
Hop-up Prosty 3x3	HUI3X3	2260 (wys.) x 2260 (szer.) x 295 (gł.) mm
Hop-up Prosty 3x4	HUI3X4	2260 (wys.) x 2995 (szer.) x 295 (gł.) mm
Hop-up Prosty 3x5	HUI3X5	2260 (wys.) x 3730 (szer.) x 295 (gł.) mm

Akcesoria:

Stopy stabilizujące (para)	ES508	Na zapytanie

Szybki montaż

Dostępne inne wymiary na zamówienie

Złożona rama

Plastikowe połączenia

Grafika montowana na rzep

Torba transportowa na kółkach

Hop-up Łukowy

Popularna ścianka Hop-up w wersji łukowej.

Materiał:	Aluminiowa rama; połączenia plastikowe
Montaż:	Plastikowe klipsy
Kształt:	Łukowy
Montaż grafiki:	Rzep
Grafika:	Jednostronna
Zastosowanie:	Ścianka wolnostojąca

Hop-up Łukowy 3x3	HOP-2-3x3-C	2270 (wys.) x 2310 (szer.) x 570 (gł.) mm
Hop-up Łukowy 3x4	HOP-2-3x4-C	2260 (wys.) x 2950 (szer.) x 810 (gł.) mm

Złożona rama

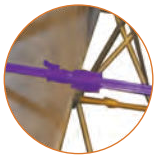

Plastikowe połączenia

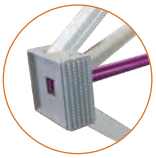

Montaż grafiki na rzep

Xclaim

5 TEX

Jeden system - wiele możliwości graficznych. Grafiki mogą mieć różne rozmiary i kształty, co daje możliwość uzyskania efektu 3D.

Materiał:	Aluminiowa rama; połączenia plastikowe z magnesem
Montaż:	Połączenia magnetyczne
Kształt:	Prosty
Montaż grafiki:	Silikon
Grafika:	Jednostronna lub dwustronna
Zastosowanie:	Ścianka wolnostojąca

3x3	XCLM-3X3	2250 (wys.) x 2250 (szer.) x 315 (gł.) mm
Krzyż	XCLM-5QP	2130 (wys.) x 2130 (szer.) x 315 (gł.) mm

Zmieniaj dowolnie grafikę

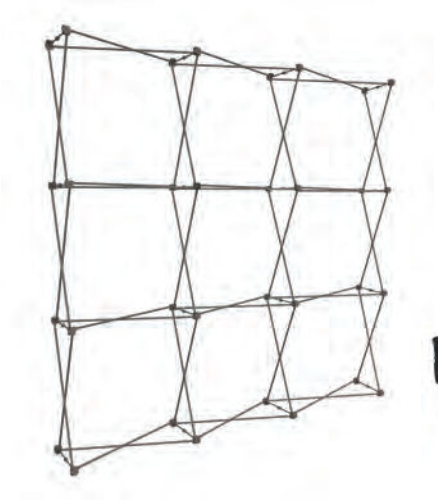

Wygodna w transporcie ścianka typu pop-up

Połączenia magnetyczne

Montaż grafiki za pomocą silikonu

Kilka grafik łączy się w tym samym miejscu

Wiele propozycji przygotowania grafiki

Zmień styl, zmieniając kształt i rozmiar grafiki.

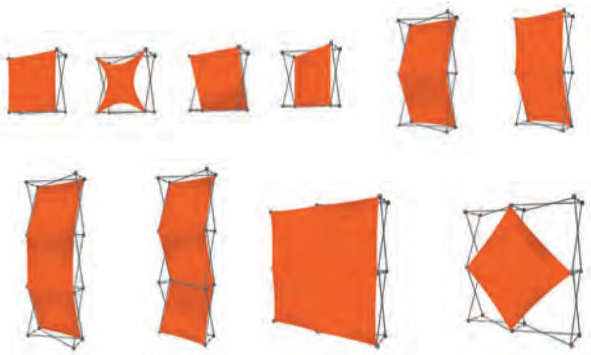

Formulate

Kiedy forma spotyka funkcjonalność.
Oferta Formulate to wiele rozwiązań i kształtów. Ten system stworzy idealne tło niezależnie od miejsca i powierzchni. Tekstylna grafika bardzo dobrze układa się na systemie, tworząc harmonijną całość.
Akcesoria dodadzą funkcjonalności ściankom (zobacz s. 94), a oświetlenie podkreśli grafikę (zobacz s. 104).
Możliwe jest wyprodukowanie ścianek o niestandardowych wymiarach na zamówienie.

Aluminiowe rury połączone elastycznym sznurkiem

Ponumerowane elementy

Grafika tekstylna wykończona zamkiem błyskawicznym

Dostępne dodatkowe oświetlenie LED

Wzmocnione torby transportowe

Rękawiczki do zakładania grafiki w zestawie

Na zamówienie produkujemy inne kształty i rozmiary!

5 standardowych szerokości!

Formulate Prosty

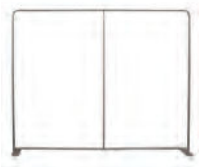

Materiał:	Aluminium
Średnica rurek:	30 mm
Montaż:	Klips samozatrzaskujący
Kształt:	Prosty
Montaż grafiki:	Zakładana na system, napinana za pomocą zamka błyskawicznego
Grafika:	Jednostronna lub dwustronna
Zastosowanie:	Ścianka wolnostojąca ze stopami (w zestawie)

2400 mm	FORM-STR-24	2380 (wys.) x 2350 (szer.) x 400 (gł.) mm
3000 mm	FORM-STR-30	2380 (wys.) x 2950 (szer.) x 400 (gł.) mm
4000 mm*	FORM-STR-40	2380 (wys.) x 3950 (szer.) x 400 (gł.) mm
5000 mm*	FORM-STR-50	2380 (wys.) x 4950 (szer.) x 400 (gł.) mm
6000 mm*	FORM-STR-60	2380 (wys.) x 5950 (szer.) x 400 (gł.) mm

* Ścianki posiadają 3 stopy.

Formulate Serpentyna

Materiał:	Aluminium
Średnica rurek:	30 mm
Montaż:	Klips samozatrzaskujący
Kształt:	Serpentyna
Montaż grafiki:	Zakładana na system, napinana za pomocą zamka błyskawicznego
Grafika:	Jednostronna lub dwustronna
Zastosowanie:	Ścianka wolnostojąca ze stopami (w zestawie)

2400 mm	FORM-SER-24	2380 (wys.) x 2350 (szer.) x 608 (gł.) mm
3000 mm	FORM-SER-30	2380 (wys.) x 2950 (szer.) x 608 (gł.) mm

Falisty kształt może nadać dodatkowego wymiaru grafice

Na zamówienie produkujemy
inne kształty i rozmiary!

Formulate Łukowy Wertykalny

Materiał:	Aluminium
Średnica rurek:	30 mm
Montaż:	Klips samozatrzaskujący
Kształt:	Łukowy wertykalny
Montaż grafiki:	Zakładana na system, napinana za pomocą zamka błyskawicznego
Grafika:	Jednostronna lub dwustronna
Zastosowanie:	Ścianka wolnostojąca ze stopami (w zestawie)

2400 mm	FORM-VER-CUR-24	2380 (wys.) x 2350 (szer.) x 608 (gł.) mm
3000 mm	FORM-VER-CUR-30	2380 (wys.) x 2950 (szer.) x 608 (gł.) mm

Metalowe
stopy
stabilizujące

Formulate Łukowy Horyzontalny

Materiał:	Aluminium
Średnica rurek:	30 mm
Montaż:	Klips samozatrzaskujący
Kształt:	Łukowy horyzontalny
Montaż grafiki:	Zakładana na system, napinana za pomocą zamka błyskawicznego
Grafika:	Jednostronna lub dwustronna
Zastosowanie:	Ścianka wolnostojąca

2400 mm	FORM-CUR-24	2380 (wys.) x 2350 (szer.) x 500 (gł.) mm
3000 mm	FORM-CUR-30	2380 (wys.) x 2950 (szer.) x 500 (gł.) mm
6000 mm	FORM-CUR-60	2380 (wys.) x 5950 (szer.) x 900 (gł.) mm

Do 6 m
szerokości!

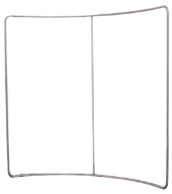

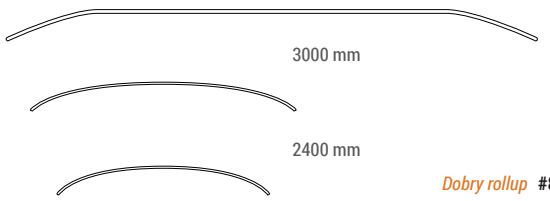

Formulate Meeting Pod

Materiał:	Aluminium
Średnica rurek:	30 mm
Montaż:	Klips samozatrzaskujący
Kształt:	Łukowy
Montaż grafiki:	Zakładana na system, napinana za pomocą zamka błyskawicznego
Grafika:	Jednostronna lub dwustronna
Zastosowanie:	Ścianka wolnostojąca

Meeting Pod	FORM-MPOD-01	2100 (wys.) x 2900 (szer.) x 2550 (gł.) mm

Stwórz miejsce
do rozmów
w mgnieniu oka

Fryz jako opcja
dodatkowa

Formulate Arch

Materiał:	Aluminium
Średnica rurek:	30 mm
Montaż:	Klips samozatrzaskujący
Kształt:	Łuk
Montaż grafiki:	Zakładana na system, napinana za pomocą zamka błyskawicznego
Grafika:	Jednostronna lub dwustronna
Zastosowanie:	Ścianka wolnostojąca

Arch	FORM-ARCH-01	3000 (wys.) x 4000 (szer.) x 900 (gł.) mm

Na zamówienie produkujemy
inne kształty i rozmiary!

Modulate

NEW

PATENT PENDING

MODULATE™

Modulate™ składa się z 15 ram wykonanych z aluminiowych rur (Ø30 mm), które mogą być stosowane z obustronnie nadrukowanymi grafikami z materiału tekstylnego. Modułów można używać pojedynczo lub łączyć je ze sobą za pomocą silnego magnesu MagLink, który umieszczony jest w każdym systemie, w celu utworzeniasetek możliwych konfiguracji. Każda rama dostarczana jest w torbie transportowej Modulate™ z wydzielonym miejscem na stopy i grafikę.

W każdej ramie można zmodyfikować:

- wysokość z 2 m na 2,4 m;
- zaokrąglone rogi można zamienić na kąty proste;
- standardowe pełne stopy zastąpić można stopami połówkowymi lub stopami na kółkach (dostępne wkrótce).

Dodatkowo dostępna 400 mm przedłużka umożliwiająca zmianę wysokości konstrukcji

Dwustronnie zadrukowana grafika tekstylna zakończona zamkiem błyskawicznym

2 stopy stabilizujące z systemem Twist & Lock dołączone do każdej ramy

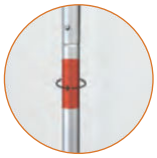

Złącze MagLink 360° umieszczone w każdym maszcie

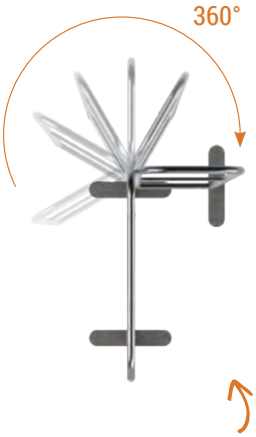

Łatwe ustawianie ramek pod wybranym kątem

Montaż stóp Twist&Locks

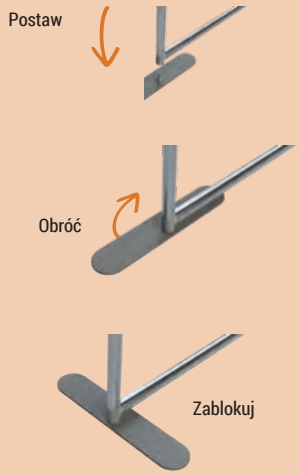

Mix & Match

Zestawiaj ramy i twórz różne konfiguracje

Modulate™ Prosty 400

5 TEX

Materiał:	Aluminium
Średnica rur:	30 mm
Montaż:	Klips samozatrzaskujący
Kształt:	Prosty
Montaż grafiki:	Zakładana na system, napinana za pomocą zamka błyskawicznego
Grafika:	Jednostronna lub dwustronna
Zastosowanie:	Ścianka wolnostojąca ze stopami (w zestawie)

Prosty 420 rogi zaokrąglone	MOD-S-420	2000 (wys.) x 418 (szer.) x 400 (gł.)	mm
Prosty 424 rogi zaokrąglone	MOD-S-424	2400 (wys.) x 418 (szer.) x 400 (gł.)	mm
Prosty 420 rogi proste	MOD-S-420-SQ	2000 (wys.) x 418 (szer.) x 400 (gł.)	mm
Prosty 424 rogi proste	MOD-S-424-SQ	2400 (wys.) x 418 (szer.) x 400 (gł.)	mm

W zestawie 2 stopy Twist&Lock

Łatwy montaż dzięki ponumerowanym elementom

Ścianka idealna do wydzielenia przestrzeni

Modulate™ Prosty 800

5 TEX

Materiał:	Aluminium
Średnica rur:	30 mm
Montaż:	Klips samozatrzaskujący
Kształt:	Prosty
Montaż grafiki:	Zakładana na system, napinana za pomocą zamka błyskawicznego
Grafika:	Jednostronna lub dwustronna
Zastosowanie:	Ścianka wolnostojąca ze stopami (w zestawie)

Prosty 810 rogi zaokrąglone	MOD-S-810	1000 (wys.) x 818 (szer.) x 400 (gł.)	mm
Prosty 820 rogi zaokrąglone	MOD-S-820	2000 (wys.) x 818 (szer.) x 400 (gł.)	mm
Prosty 824 rogi zaokrąglone	MOD-S-824	2400 (wys.) x 818 (szer.) x 400 (gł.)	mm
Prosty 810 rogi proste	MOD-S-810-SQ	1000 (wys.) x 818 (szer.) x 400 (gł.)	mm
Prosty 820 rogi proste	MOD-S-820-SQ	2000 (wys.) x 818 (szer.) x 400 (gł.)	mm
Prosty 824 rogi proste	MOD-S-824-SQ	2400 (wys.) x 818 (szer.) x 400 (gł.)	mm

Modulate™ Prosty 1000

Materiał:	Aluminium
Średnica rur:	30 mm
Montaż:	Klips samozatrzaskujący
Kształt:	Prosty
Montaż grafiki:	Zakładana na system, napinana za pomocą zamka błyskawicznego
Grafika:	Jednostronna lub dwustronna
Zastosowanie:	Ścianka wolnostojąca ze stopami (w zestawie)

Prosty 1020 rogi zaokrąglone	MOD-S-1020	2000 (wys.) x 1018 (szer.) x 400 (gł.)	mm
Prosty 1024 rogi zaokrąglone	MOD-S-1024	2400 (wys.) x 1018 (szer.) x 400 (gł.)	mm
Prosty 1020 rogi proste	MOD-S-1020-SQ	2000 (wys.) x 1018 (szer.) x 400 (gł.)	mm
Prosty 1024 rogi proste	MOD-S-1024-SQ	2400 (wys.) x 1018 (szer.) x 400 (gł.)	mm

Modulate™ Prosty 1500

Materiał:	Aluminium
Średnica rur:	30 mm
Montaż:	Klips samozatrzaskujący
Kształt:	Prosty
Montaż grafiki:	Zakładana na system, napinana za pomocą zamka błyskawicznego
Grafika:	Jednostronna lub dwustronna
Zastosowanie:	Ścianka wolnostojąca ze stopami (w zestawie)

Prosty 1520 rogi zaokrąglone	MOD-S-1520	2000 (wys.) x 1500 (szer.) x 400 (gł.)	mm
Prosty 1524 rogi zaokrąglone	MOD-S-1524	2400 (wys.) x 1500 (szer.) x 400 (gł.)	mm
Prosty 1520 rogi proste	MOD-S-1520-SQ	2000 (wys.) x 1500 (szer.) x 400 (gł.)	mm
Prosty 1524 rogi proste	MOD-S-1524-SQ	2400 (wys.) x 1500 (szer.) x 400 (gł.)	mm

Modulate™ Prosty 1800

Materiał:	Aluminium
Średnica rur:	30 mm
Montaż:	Klips samozatrzaskujący
Kształt:	Prosty
Montaż grafiki:	Zakładana na system, napinana za pomocą zamka błyskawicznego
Grafika:	Jednostronna lub dwustronna
Zastosowanie:	Ścianka wolnostojąca ze stopami (w zestawie)

Prosty 1820 rogi zaokrąglone	MOD-S-1820	2000 (wys.) x 1818 (szer.) x 400 (gł.)	mm
Prosty 1824 rogi zaokrąglone	MOD-S-1824	2400 (wys.) x 1818 (szer.) x 400 (gł.)	mm
Prosty 1820 rogi proste	MOD-S-1820-SQ	2000 (wys.) x 1818 (szer.) x 400 (gł.)	mm
Prosty 1824 rogi proste	MOD-S-1824-SQ	2400 (wys.) x 1818 (szer.) x 400 (gł.)	mm

Modulate™ Prosty 2000

5 TEX

Materiał:	Aluminium
Średnica rur:	30 mm
Montaż:	Klips samozatrzaskujący
Kształt:	Prosty
Montaż grafiki:	Zakładana na system, napinana za pomocą zamka błyskawicznego
Grafika:	Jednostronna lub dwustronna
Zastosowanie:	Ścianka wolnostojąca ze stopami (w zestawie)

Prosty 2020 rogi zaokrąglone	MOD-S-2020	2000 (wys.) x 2018 (szer.) x 400 (gł.)	mm
Prosty 2024 rogi zaokrąglone	MOD-S-2024	2400 (wys.) x 2018 (szer.) x 400 (gł.)	mm
Prosty 2020 rogi proste	MOD-S-2020-SQ	2000 (wys.) x 2018 (szer.) x 400 (gł.)	mm
Prosty 2024 rogi proste	MOD-S-2024-SQ	2400 (wys.) x 2018 (szer.) x 400 (gł.)	mm

Stwórz tło dla całego wydarzenia

Modulate™ Courbe 800

5 TEX

Materiał:	Aluminium
Średnica rur:	30 mm
Montaż:	Klips samozatrzaskujący
Kształt:	Łukowy
Montaż grafiki:	Zakładana na system, napinana za pomocą zamka błyskawicznego
Grafika:	Jednostronna lub dwustronna
Zastosowanie:	Ścianka wolnostojąca ze stopami (w zestawie)

Courbe 820 rogi zaokrąglone	MOD-C-820	2000 (wys.) x 818 (szer.) x 400 (gł.)	mm
Courbe 824 rogi zaokrąglone	MOD-C-824	2400 (wys.) x 818 (szer.) x 400 (gł.)	mm
Courbe 820 rogi proste	MOD-C-820-SQ	2000 (wys.) x 818 (szer.) x 400 (gł.)	mm
Courbe 824 rogi proste	MOD-C-824-SQ	2400 (wys.) x 818 (szer.) x 400 (gł.)	mm

Niestandardowe kształty!

Slope 1

5 TEX

Materiał:	Aluminium
Średnica rur:	30 mm
Montaż:	Klips samozatrzaskujący
Kształt:	Prosty
Montaż grafiki:	Zakładana na system, napinana za pomocą zamka błyskawicznego
Grafika:	Jednostronna lub dwustronna
Zastosowanie:	Ścianka wolnostojąca ze stopami (w zestawie)

Slope 1	MOD-SS-824-01	2300 (wys.) x 818 (szer.) x 400 (gł.)	mm

Slope 2

5 TEX

Materiał:	Aluminium
Średnica rur:	30 mm
Montaż:	Klips samozatrzaskujący
Kształt:	Prosty
Montaż grafiki:	Zakładana na system, napinana za pomocą zamka błyskawicznego
Grafika:	Jednostronna lub dwustronna
Zastosowanie:	Ścianka wolnostojąca ze stopami (w zestawie)

Slope 2	MOD-SS-824-02	2400 (wys.) x 818 (szer.) x 400 (gł.)	mm

Akcesoria do systemów Formulate i Modulate™

Dodaj do systemu Formulate i ModulateTM specjalnie zaprojektowane akcesoria, które nie tylko wzbogacą system, ale będą miały też praktyczne zastosowanie.

Uniwersalny uchwyt do akcesoriów	FMLT158
Uchwyt do lampek	US903
Mocowanie do kieszonki na ulotki	FX839
Kieszonka na ulotki (DL/A5/A4)	AH**5DLP/A5P/A4P**
Mocowanie do półki	FX838
Półka (Okrągła/Trójkątna/Kwadratowa)	LN133-**R/T/S**

Uchwyt do lampek

Uniwersalny uchwyt do akcesoriów

Kieszonka na ulotki

Półki
Dostępne w 4 kolorach

Modulate™ Proste aranżacje dla wielu przestrzeni

Przestrzeń biurowa

Wysepka handlowa

Tło dla eventu

DOdaj ladę Modulate™
zobatcz strona 69

Pegasus

TEX PVC

Teleskopowa ścianka, w której regulować można wysokość i szerokość. Dzięki wygodnej torbie transportowej i łatwemu montażowi świetnie sprawdzi się jako tło do zdjęć.

Materiał:	Aluminium
Montaż:	Teleskopowe maszty, przykręcane stopy
Kształt:	Prosty
Montaż grafiki:	Tunel
Grafika:	Jednostronna lub dwustronna
Zastosowanie:	Ścianka wolnostojąca ze stopami (w zestawie)

Pegasus	UB165-S	1000-2515 (wys.) x 1429-2540 (szer.) x 442 (gł.) mm

Łatwy i szybki montaż

Grafikę montuje się za pomocą tuneli

Teleskopowy maszt

Dobry wybór!

1000 - 2515 mm

1429 - 2540 mm

Pegasus 3 m

TEX

3 m wersja teleskopowej ścianki Pegasus. Do tego modelu zaprojektowany został zestaw łączników, dzięki któremu stworzyć można jeszcze większe tło.

Materiał:	Aluminium
Montaż:	Teleskopowe maszty, przykręcane stopy
Kształt:	Prosty
Montaż grafiki:	Tunel
Grafika:	Jednostronna lub dwustronna
Zastosowanie:	Ścianka wolnostojąca ze stopami (w zestawie)

Pegasus 3 m	UB167	1835-2610 (wys.) x 1830-3000 (szer.) x 440 (gł.) mm

Akcesoria:

Zestaw łączników	UB167-S-01	1835-2610 (wys.) x 1830-3000 (szer.) x 440 (gł.) mm

Łatwy i szybki montaż

Teleskopowy maszt

Łącznik

Praktyczna i łatwa w montażu ścianka teleskopowa

1830 - 3000 mm

Dzięki zestawowi łączników stworzyć można kącik do zdjęć

Zestaw łączników

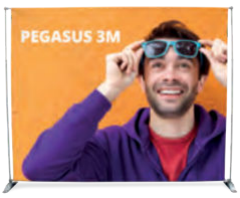

Pegasus 3m

Ścianki Gear Edge

1 EU PAN DP

System panelowy, którego ramy ustawiać można pod różnymi kątami. Grafika może być nadrukowana lub naklejona na PCV. Na zamówienie produkowane są panele z tkaniną w Wielkiej Brytanii.

Materiał:	Aluminium
Kolor ramy:	Szary
Montaż grafiki:	Wsuwana w profil
Zalecana grafika:	PCV 3-5 mm
Grafika:	Jednostronna lub dwustronna
Zastosowanie:	Ścianka wolnostojąca

Kit 6 - Rama do panelu PCV	GEP6-96FO	2050 (wys.) x 1500 (szer.) mm
Kit 7 - Rama do panelu PCV	GEP6-96FO	2050 (wys.) x 1500 (szer.) mm
Kit 8 - Rama do panelu PCV	GEP6-96FO	2050 (wys.) x 2100 (szer.) mm

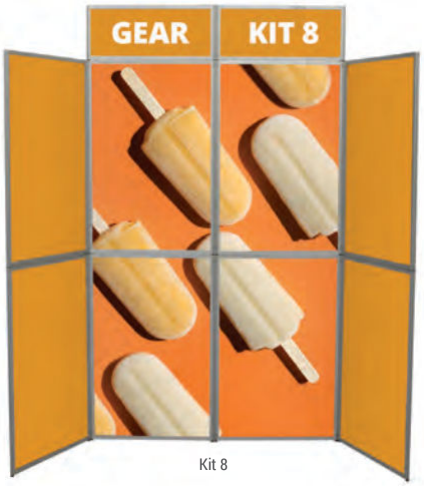

Kit 8

Fryz:
229 x 568 mm

Panel:
879 x 568 mm

Kit 7

Kit 6

Akcesoria

Stojaki na ulotki, torby i oświetlenie to niezbędne elementy, które świetnie dopełnią całość.
Stojaki to łatwy i szybki dostęp do informacji. Torby i walizy zabezpieczą system w czasie transportu i ułatwią magazynowanie. Lampki LED to ergonomiczne rozwiązanie, które podkreśli grafikę.

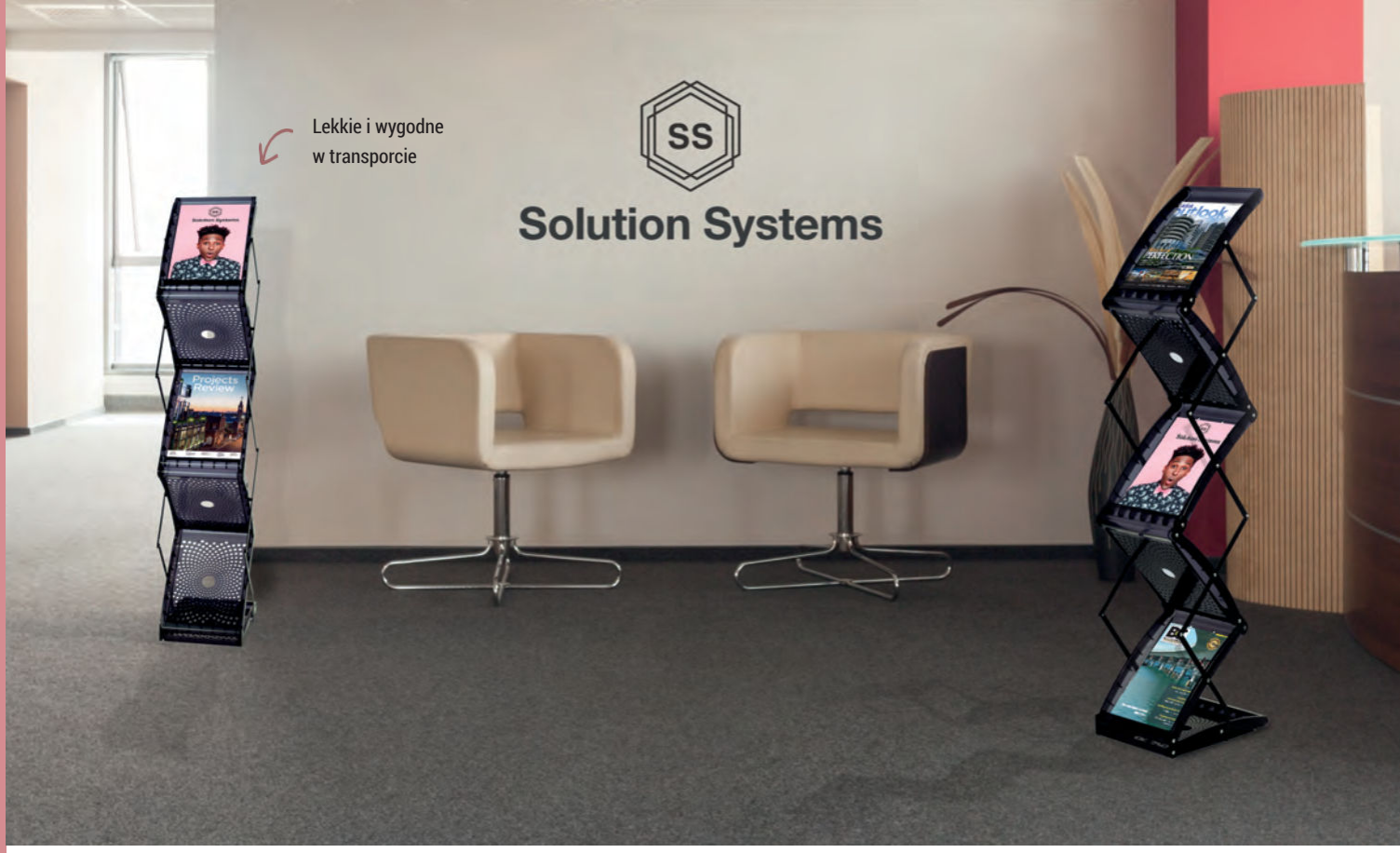

Dwustronny

Quantum

Świetne połączenie klasycznego rozwiązania z nowoczesnym designem.
Stojak może być złożony z drukowanymi materiałami w środku.

Materiał:	Plastik (kieszonki), pomalowany na czarno metal (ramiona, podstawa)
Kolor:	Czarny
Rozmiar drukowanych materiałów:	A4
Kieszonki:	5
Dwustronny:	Tak
Transport:	Wyściełana dodatkową pianką torba w zestawie

Quantum A4	AS316-01	1320 (wys.) x 285 (szer.) x 380 (gł.) mm

Zajmuje mało miejsca
po złożeniu

Cascade

Wygodny i lekki system. Rozłożenie stojaka jest niezwykle proste.
System sam automatycznie się blokuje.

Materiał:	Polimer, poliwęglan
Kolor:	Srebrny
Rozmiar drukowanych materiałów:	A4
Kieszonki:	4
Dwustronny:	Nie
Transport:	Wytrzymała torba transportowa (w zestawie)

Cascade A4	AS320	1480 (wys.) x 265 (szer.) x 310 (gł.) mm

Automatycznie zabezpiecza się po rozłożeniu i złożeniu

Zed-Up Lite

Najpopularniejszy stojak reklamowy, który pasuje do każdego wnętrza.
Po złożeniu mieści się w wytrzymałej walizce.

Materiał:	Akrylowe kieszonki, anodowane aluminium
Kolor:	Srebrny
Rozmiar drukowanych materiałów:	A5 / A4 / A3
Kieszonki:	6
Dwustronny:	Tak
Transport:	Walizka (w zestawie)

A5	AS318-002	1115 (wys.) x 210 (szer.) x 280 (gł.) mm
A4	AS315-002	1460 (wys.) x 256 (szer.) x 370 (gł.) mm
A3	AS319-002	1420 (wys.) x 470 (szer.) x 370 (gł.) mm

Bezpieczny transport

Xanadu

Siateczkowy stojak z ciężką podstawą i masztem typu bungee.
Całość mieści się w niewielkiej, wygodnej w transporcie torbie.

Materiał:	Aluminium
Kolor:	Czarny
Rozmiar drukowanych materiałów:	A4
Kieszonki:	4 / 8
Dwustronny:	Nie
Transport:	Materiałowa torba (w zestawie)

4 kieszonki	WH431	1365 (wys.) x 280 (szer.) x 380 (gł.) mm
8 kieszonek	WH432	1365 (wys.) x 560 (szer.) x 380 (gł.) mm

Dostępna jest wersja z 4 lub 8 kieszeniami

Ekonomiczne rozwiązanie

Torba transportowa w zestawie

Słupek Linear

PAN

Solidny stojak, który można dostosować do własnych potrzeb, zmieniając kształt grafiki lub dodając kieszonki.

Materiał:	Anodowane aluminium, metalowa podstawa
Kolor:	Srebrny
Rozmiar drukowanych materiałów:	A4
Kieszonki:	3 w zestawie
Dwustronny:	Nie
Grafika:	W standardzie dostępny jest tylko widoczny na zdjęciu kształt wykonany z 4 mm kompozytu
Transport:	Torby transportowe (opcja dodatkowa)

Słupek Linear	LK026-001	2060 (wys.) x 523 (szer.) x 450 (gł) mm

Panel graficzny może mieć inny kształt (na specjalne zamówienie)

Regulowane kieszonki na ulotki

Kieszonki na ulotki

1

Estetyczne plastikowe kieszonki na ulotki do dowolnego montażu. Kieszonki można zamontować do profili Linear (bezpośrednio), Vector i Formulate (za pomocą dodatkowego uchwytu) oraz do ściany.

Materiał:	Tworzywo sztuczne
Kolor:	Przydymiony szary
Rozmiar drukowanych materiałów:	A4 / A5 / DL
Kieszonki:	1
Dwustronny:	Nie

Format A4	AH5A4P	330 (wys.) x 254 (szer.) x 55 (gł.) mm
Format A5	AH5A5P	250 (wys.) x 182 (szer.) x 45 (gł.) mm
Format DL	AH5DLP	250 (wys.) x 132 (szer.) x 45 (gł.) mm

Kieszonki można zamontować od tyłu lub z boku

Linear

1 EU

Wytrzymała i pojemna waliza do transportu profili Vector i Linear. Dodatkowo dostępne są przegrody, które porządkują elementy i ułatwiają ich transport oraz pasy zabezpieczające walizę.

Materiał:	Polietylen (MDPE), aluminiowe rączki
Kółka:	2
Rączki:	2
Możliwość łączenia systemów:	Tak

Linear	AC506	1300 (wys.) x 740 (szer.) x 360 (gł.) mm (Wymiary zewnętrzne)
Linear (Bez przegród)	AC506-001	1300 (wys.) x 740 (szer.) x 360 (gł.) mm (Wymiary zewnętrzne)

Kartonowe przegrody

Wytrzymała aluminiowa rączka

Dzięki przegrodom wszystkie elementy są uporządkowane

Tuba na Grafikę

1

Dostępne w dwóch wariantach, wykonane z wytrzymałego, ale lekkiego materiału, tuby zapewniają bezpieczny transport grafiki.

Materiał:	Polietylen
Kółka:	Nie
Rączki:	1
Możliwość łączenia systemów:	Nie

Drum 850 (wys.) mm	AC305	850 (wys.) x 400 (Ø) mm
	AC306	850 (wys.) x 300 (Ø) mm
Drum 1020 (wys.) mm	AC365	1020 (wys.) x 400 (Ø) mm
	AC366	1020 (wys.) x 300 (Ø) mm

Rączka transportowa

Zamykanie

Mieści do 5 grafik

Mieści do 10 grafik

Ø 300mm

Ø 400mm

Polecane do transportowania grafiki

Zenith

1 EU PVC TEX

Waliza Zenith wykonana jest z wytrzymałego polietylenu, co zapewnia bezpieczny transport. System można łatwo zmienić w ladę i podwyższyć, dzięki dodatkowej przedłużce.

Funkcjonalność
Waliza pomieści ściankę, lampki, a nawet dodatkowego roll upa. Poza funkcją transportową waliza może być także ladą z grafiką i blatem, które mieszczą się w środku.

Podwyższona
Dzięki 100 mm przedłużce waliza może pomieścić ściankę pop-up 3x5 z grafiką.

Bezpieczeństwo
Umieszczona w środku przegroda zabezpiecza transport przed uszkodzeniem. Waliza posiada zamki, które można dodatkowo zabezpieczyć kłódką (kłódka nie jest częścią zestawu).

Jedna waliza,
a aż trzy wysokości!

Materiał:	Polietylen (MDPE) / Metal
Kółka:	2
Rączki:	1
Możliwość zmiany wysokości:	Tak
Blat:	Opcja dodatkowa (bukowy/czarny/srebrny/biały)
Grafika:	Opcja dodatkowa
Uchwyt na iPad:	Opcja dodatkowa (czarny/srebrny/biały)

Zenith	AC600	956 (wys.) x 600 (szer.) x 400 (gł.) mm

Akcesoria:

Przedłużka (max 2 do jednej walizy)	ZNTH-EXT	100 (wys.) x 600 (szer.) x 400 (gł.) mm
Blat (bukowy)	CO401-C	15 (wys.) x 640 (szer.) x 420 (gł.) mm
Blat (biały)	CO401-W	15 (wys.) x 640 (szer.) x 420 (gł.) mm
Blat (czarny)	CO401-B	15 (wys.) x 640 (szer.) x 420 (gł.) mm
Blat (srebrny)	CO401-S	15 (wys.) x 640 (szer.) x 420 (gł.) mm
Uchwyt iPad (biały)	CO401-IPW	25 (wys.) x 640 (szer.) x 420 (gł.) mm
Uchwyt iPad (czarny)	CO401-IPB	25 (wys.) x 640 (szer.) x 420 (gł.) mm
Uchwyt iPad (srebrny)	CO401-IPS	25 (wys.) x 640 (szer.) x 420 (gł.) mm

* Uchwyt na iPad nie może być zamontowany w blacie w kolorze bukowym.
** Przy transporcie walizy przesyłką kurierską zaleca się dodanie maksymalnie jednej przedłóżki.

Pokryty pianką schowek na lampki umieszczony w wieku walizy pomieści 2 lampki LED

Przedłużka zmieniająca wysokość walizy

Przegroda, którą można wyciągnąć

Blat z uchwytem na iPad jako opcja dodatkowa

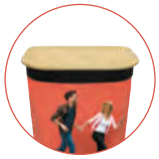

Walizę można zamienić w ladę, domawiając blat i grafikę

Blat dostępny jest w czterech kolorach

Materiałowe torby transportowe

1

Szeroka oferta toreb standardowych oraz szytych na zamówienie.

Torby transportowe	Na zamówienie	Standardowe lub Na miarę

Dostępne niestandardowe wymiary

Walizy polipropylenowe

1

Wykonane z wytrzymałego materiału walizy dopasowane do różnych systemów.

Walizy polipropylenowe	Na zamówienie	Standardowe lub Na miarę

Torba z tkaniny do ramy Pop-up

1

Wygodny transport ram pop-up do wymiaru 3x4.
Torba posiada rączkę w górnej części.

Torba na ramę Pop-up	AB105	770 - 1250 (wys.) x 115 (Ø) mm

Wyściełana torba do lamp

1

Torba z dodatkową gąbką, zamkiem błyskawicznym oraz rączką pomieści dwie lampki PS950-1000LED lub LED Flood/Strip/ Exhibiton.

Wyściełana torba do lamp	AB101	570 (wys.) x 180 (szer.) x 120 (gł.) mm

Tuba do grafiki

1

Tekturowa tuba umieszczona jest w torbie z paskiem, dzięki któremu transport jest wygodny.

Tuba do grafiki 850 (wys.) mm	AB120M	880 (wys.) x 155 (Ø) mm
Tuba do grafiki 1050 (wys.) mm	AB120AM	1080 (wys.) x 155 (Ø) mm
Tuba do grafiki 1250 (wys.) mm	AB120CM	1280 (wys.) x 155 (Ø) mm
Tuba do grafiki 1550 (wys.) mm	AB120DM	1580 (wys.) x 155 (Ø) mm

Torba do listew magnetycznych

1

Torba pomieści 21 listew i uchroni je przed zabrudzeniami oraz uszkodzeniami.

Torba do listew magnetycznych	AB104	735 (wys.) x 110 (wys.) x 70 (gł.) mm

Oświetlenie LED

- zużywa mniej energii, nie przegrzewa się i jest bardziej żywotne.
- Zaprojektowane z myślą o systemach wystawienniczych i stoiskach.
- Efektywność = mniejsze zużycie prądu i lepsze oświetlenie.
- Bezpieczne.

Pomiar światła za pomocą watów i lumenów.

Na co dzień mierzymy światło za pomocą watów. Należy jednak pamiętać, że wat to jednostka mocy, a nie strumienia światła. W przypadku coraz bardziej popularnego oświetlenia LED, lepszą jednostką miary są lumeny (lm).

Jeden lumen równoważny jest światłu emitowanemu przez jedną woskową świecę. I tak np. tradycyjna 40 watowa żarówka emituje strumień światła równy 450 lumenów. Lampki LED z naszej oferty wytwarzają światło o wartości 1200 lumenów, a zużywają tylko 12 watów.

Stworzone, aby oświetlać duże powierzchnie!

Materiał:	Aluminium, plastik
Moc:	80 Watt
Pobór energii:	12 Watt (1200 Lumenów/5631 Kelwinów)
Zestaw pojedynczy:	1 lampka + kabel 2,5 m + 1 zasilacz
Zestaw podwójny:	2 lampki + kabel 2,5 m + 1 zasilacz
Połączenie z innymi lampkami:	max 5 lampek do jednego zasilacza
Wtyczka:	Uniwersalna UK&EU / Aby uzyskać wtyczkę EU, należy rozkręcić wtyczkę UK śrubokrętem krzyżakowym. Śrubokręt nie stanowi części zestawu.

Do jednego zasilacza można podłączyć aż 5 lampek

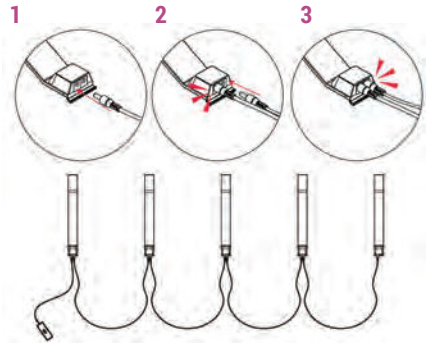

Obrotowe główki

Idealna do stoisk

Spot LED Flood

1

Pojedyncza lampka (bez zasilacza)	LED-FLOOD-ARM-B
Zestaw pojedynczy	LED-FLOOD-ARM-BSLK
Zestaw podwójny	LED-FLOOD-ARM-BDLK
Zasilacz	LED-ARM-TRANS

Spot LED Strip

1

Pojedyncza lampka (bez zasilacza)	LED-STRIP-ARM-B
Zestaw pojedynczy	LED-STRIP-ARM-BSLK
Zestaw podwójny	LED-STRIP-ARM-BDLK
Zasilacz	LED-ARM-TRANS

Spot LED Exhibition

1

Pojedyncza lampka (bez zasilacza)	LED-EXHIB-ARM-B
Zestaw pojedynczy	LED-EXHIB-ARM-BSLK
Zestaw podwójny	LED-EXHIB-ARM-BDLK
Zasilacz	LED-ARM-TRANS

Powerspot 50 LED

1

Lampka LED z klipsem dedykowana masztom i poprzeczkom o grubości 45 mm.

Materiał:	Aluminium, plastik
Moc:	50 Watt
Pobór energii:	5 Watt (475 Lumenów/3000 Kelwinów)
Główka:	Obrotowa 360° - ramię proste
Zestaw:	1 lampka + 3 m kabel zasilający
Połączenie z innymi lampkami:	Nie
Wtyczka:	Uniwersalna UK&EU / Aby uzyskać wtyczkę EU, należy rozkręcić wtyczkę UK śrubokrętem krzyżakowym. Śrubokręt nie stanowi części zestawu.

Powerspot 50 LED	PS050-LED

Powerspot 800 LED

1

Srebrno-biała lampka LED z klipsem dedykowana masztom o grubości 16 mm.

Materiał:	Aluminium, plastik
Moc:	50 Watt
Pobór energii:	5 Watt (520 Lumenów/5000 Kelwinów)
Główka:	Obrotowa 180° - ramię zaokrąglone
Zestaw:	1 lampka (żarówka LED GU10) + 3 m kabel zasilający
Połączenie z innymi lampkami:	Nie
Wtyczka:	Uniwersalna UK&EU / Aby uzyskać wtyczkę EU, należy rozkręcić wtyczkę UK śrubokrętem krzyżakowym. Śrubokręt nie stanowi części zestawu.

Powerspot 800 LED	PS800-LED

Idealna dla ścianek wystawienniczych

Powerspot 950-1000 LED

1

Czarna lampka LED dedykowana do ścianek.

Materiał:	Aluminium, plastik
Moc:	90 Watt
Pobór energii:	12 Watt (1400 Lumenów/5500 Kelwinów)
Główka:	Obrotowa 270° - ramię proste
Zestaw pojedynczy:	1 lampka + 2,5 m kabel zasilający
Zestaw podwójny:	2 lampki + 2,5 m kabel zasilający + 1 zasilacz
Połączenie z innymi lampkami:	max 2 lampki
Wtyczka:	Uniwersalna UK&EU / Aby uzyskać wtyczkę EU, należy rozkręcić wtyczkę UK śrubokrętem krzyżakowym. Śrubokręt nie stanowi części zestawu.

Zestaw pojedynczy	PS950-1000-BS
Zestaw podwójny	PS950-1000-BDLK

Montaż do ramy pop-up za pomocą klipsów

Powerspot 1200

1

Lampka fluorescencyjna stworzona do podświetlania systemów pop-up od środka. Wygodny montaż za pomocą klipsów.

Materiał:	Metal, plastik
Pobór energii:	20 Watt
Zestaw:	1 lampka + 2 m kabel zasilający
Połączenie z innymi lampkami:	max 6 lampek; konieczne jest dodanie łącznika US601B (opcja dodatkowa)
Wtyczka:	Uniwersalna UK&EU / Aby uzyskać wtyczkę EU, należy rozkręcić wtyczkę UK śrubokrętem krzyżakowym. Śrubokręt nie stanowi części zestawu.

Powerspot 1200	PS1200

Zmień wtyczkę UK na EU

1

Rozkręć wtyczkę

2

Odchyl obudowę

3

Wyjmij wtyczkę EU

Uchwyt do lampek/tabliczek dla systemów rurowych Ø 30 mm

1

Przeźroczysty uchwyt przeznaczony dla konstrukcji rurowych Ø 30 mm Formulate i Modulate™.
Uchwyt może służyć do przyczepienia lampki lub tabliczki.

Materiał: Metal, plastik

Przeznaczenie: Systemy rurowe Ø 30 mm

Montaż: Klucz imbusowy

Uchwyt do lampek/ tabliczek dla systemów rurowych Ø 30 mm	US903

Montaż lampki

Montaż tabliczki

Zalecane uchwyty

	Uchwyt zintegrowany z lampką lub dołączony do zestawu	Uchwyt uniwersalny **US901-C**	Uchwyt do profili Vector **VLF**	Uchwyt do profili Linear **US-LINEAR**	Uchwyt do systemu Hop-up **HUILF**	Uchwyt do lampek LED **US902-C**	Uchwyt do systemów rurowych Ø 30mm **US903**
	Spot LED Flood **LED-FLOOD-ARM-B**	> Quick + > Embrace > Linear > Vector	> Impact > Formulate > Arena > Ścianki Gear Edge			> Hop-up > Xclaim	> Impact > Quick +	> Formulate > Modulate ™
	Spot LED Strip **LED-STRIP-ARM-B**	> Quick + > Embrace > Linear > Vector	> Impact > Formulate > Arena > Ścianki Gear Edge			> Hop-up > Xclaim	> Impact > Quick +	> Formulate > Modulate ™
	Spot LED Exhibition **LED-EXHIB-ARM-B**	> Linear > Vector						> Formulate > Modulate ™
	Powerspot 50 LED **PS050-LED**	> Ścianki Gear Edge						
	Powerspot 800 LED **PS800-LED**	> Roll upy						
	Powerspot 950-100 LED **PS950-1000-LED-B**	> Impact > Embrace > Quick + (oprócz Quick+ Tower)	> Formulate > Arena	> Vector	> Linear	> Hop-up > Xclaim	> Hop-up > Xclaim	> Formulate > Modulate ™
	Powerspot 1200 **PS1200**	> Impact > Quick+						

Modular

Niezależenie od tego jaką przestrzeń trzeba zagospodarować, rozwiązania Modular spełnią to zadanie. Wybierz rozwiązanie spośród pięciu i daj się ponieść swojej wyobraźni.

Rozwiązania dla każdego i na każdą okazję

W ofercie znajduje się 5 rozwiązań. Każde z nich charakteryzuje się czymś innym i stwarza niepowtarzalne możliwości. Wszystkie mają wspólną cechę - są wielokrotnego użytku i tworzą różne konfiguracje z tych samych elementów. Mogą być wolnostojącymi konstrukcjami, niewielkimi wysepkami lub funkcjonalnymi stoiskami. Niezależnie od tego czy szukasz rozwiązania na jednorazowe wydarzenie, road show, czy do dekoracji w punkcie sprzedaży, tutaj znajdziesz wiele ciekawych propozycji.

Formulate

Gdy forma spotyka funkcjonalność

Tutaj ogranicza nas jedynie wyobraźnia. Ta oferta zaczyna się od standardowych systemów, ale przede wszystkim jest propozycją konstrukcji produkowanych na miarę. Ścianki,standy, podwieszenia i wiele innych zagospodarują przestrzeń w trzech wymiarach. Grafika tekstylna świetnie dopełnia rurowe konstrukcje. Materiał jest bardzo elastyczny, co pozwala idealnie połączyć formę z komunikatem. Łatwy montaż i wygodny transport to ogromne zalety tego rozwiązania, które wielokrotnie potrafi zaskoczyć.

Świetnie sprawdzi się w branży Retail

Konstrukcje na miarę

Podwieszenia

Stoiska

Vector

Rozwiązanie dla tych, którzy poszukują rozwiązań modułowych

Jedno z najprostszych i jednocześnie różnorodnych rozwiązań. Ramy wykonane z aluminiowych profili, na które zakłada się grafikę tekstylną, wykorzystać można na różne sposoby - jako standy, podwieszenia, stoiska. W ofercie dostępne są także ramy z oświetleniem LED.
Montaż jest niezwykle prosty i wymaga użycia jedynie klucza imbusowego, którym dokręca się wytrzymałe zamki.

Vector to także gotowe moduły, z których stworzyć można funkcjonalne stoiska. Swoboda łączenia i przestawiania elementów sprawia, że dzięki kilku modułom, zagospodarować można różne powierzchnie.

Podwieszenia LED

Ramy LED

Stoiska modułowe

Modulate™

Najprostszy montaż

Zainspirowany strukturami Formulate Modulate™ to 15 ram o różnych kształtach i wielkościach wykonanych z aluminiowych rur o średnicy 30 mm. Ramy łączy się ze sobą dzięki wbudowanemu magnesowi MagLink, co pozwala tworzyć różne konfiguracje. Dodatkowym ułatwieniem są stopy Twist&Lock, do których montażu nie potrzeba narzędzi.

Modulate™ to łatwy sposób na stworzenie konfiguracji w sklepach, na targach, eventach, w biurach i wielu innych.

Łącz ramy pod dowolnym kątem

Dekoracje

Stoiska

Linear

Stworzony pod grafikę na PCV

Linear to kolejne rozwiązanie, które stosować można w wielu miejscach. Z aluminiowych profili skonstruować można pojedyncze standy, ścianki lub stoiska.

Gama Linear zaprojektowana została z myślą o grafice na PCV, którą można zamontować za pomocą taśmy magnetycznej lub wsunąć w profil. Dzięki dostępnym akcesoriom konstrukcje mogą mieć dodatkowe funkcje. W ofercie są półki, kieszonki na ulotki, uchwyty na telewizory i inne.

Twórz stoiska na każde targi

Stoiska

Ścianki

Arena

Rozwiązania sceniczne

Arena to rozwiązanie dla dużych powierzchni i scenografii. Gama składa się z aluminiowych elementów, z których tworzy się ramy i kratownice, a ich różnorodność pozwala na tworzenie różnych konstrukcji z jednego zestawu.

Twórz różne konfiguracje
i dodawaj akcesoria

Scenografie i stoiska

Serwis 3D

Na podstawie dostarczonego briefu i dokładnych informacji projektujemy, wyceniamy i produkujemy stoiska.

3D Design

Nasi projektanci przedstawiają propozycje używając gotowych rozwiązań, ale także tworzą stoiska na miarę. Ich doświadczenie pozwala tworzyć nie tylko według wytycznych, ale także przedstawiać koncepcję pod konkretną przestrzeń.

Koncepcja i konsultacja

Doradzamy i dobieramy rozwiązania, które spełnią oczekiwania klienta i będą tworzyły harmonijną całość z projektem.

Próbny montaż

Każda wyprodukowana konstrukcja jest montowana i sprawdzana. W czasie próbnego montażu przymierzamy i sprawdzamy grafikę, a także naklejamy znakowanie ułatwiające samodzielne złożenie systemu.

Grafika

Typowe i nietypowe konstrukcje dostarczamy z grafiką, którą dopasowujemy do systemu.

Rozwiązania Modular w jednym katalogu

Poznaj dokładnie możliwości produkcyjne w katalogu Modular.

Zamów swoją kopię
u przedstawiciela

DOBRYROLLUP

www.dobryrollup.pl